The Association of American Advertisers has examined and certified to the circulation of this publication. The detail report of such examination is on file at the New York office of the Association. No other figures of circulation guaranteed.
No. 53 Secretary.

Abendpost

Die „Abendpost" veröffentlicht heute
520
Kleine Anzeigen.

1 Cent. (12 Seiten) — Chicago, Freitag, den 9. Mai 1913.—5 Uhr-Ausgabe. — 25. Jahrgang—No. 110

Telegraphische Depeschen.

Geliefert von der "Associated Press"

Inland.

Japans formeller Protest.

Gegen die kalifornische Fremdenlandbill. — Jetzt dem Staatsdepartement und dem Präsidenten unterbreitet.

Washington, D. K., 9. Mai. Der formelle Protest Japans gegen die kalifornische Fremdenlandbill wurde heute vom japanischen Botschafter, Vikomte Chinda, in eigener Person dem, aus Kalifornien zurückgekehrten Staatssekretär Bryan schon zu früher Stunde im Staatsdepartement unterbreitet

Noch im Laufe des Vormittags legte der Staatssekretär den Protest dem Präsidenten Wilson und dem Kabinet vor, damit das japanische Botschafteramt möglichst schnell eine Antwort erhalten könne.

Washington, D. K., 9. Mai. Es heißt, Präsident Wilson und sein Ratgeber würden sich bemühen, die kalifornische Frage dadurch zu lösen und die verwundeten Gefühle der Japaner dadurch zu beschwichtigen, daß sie einen Vorschlag erörterten, den Japanern das Recht zur Bürgerwerdung zu gewähren.

Staatssekretär Bryan hatte, ehe er den Protest des japanischen Botschafters gegen die Landbill dem Präsidenten unterbreitete, mit dem Botschafter eine halbamtliche Konferenz.

Beim Heraustreten aus dem Staatsdepartement wurden die Beiden photographirt.

Einigkeit im Kabinet bezüglich der kalifornischen Lage ist übrigens nicht zu erwarten. Einige Mitglieder sollen dafür sein, Kalifornien jetzt die ganze Unterstützung der Bundesregierung zuteil werden zu lassen.

Kongreß.

Washington, D. K., 9. Mai. Die demokratische Zolltarifbill, welche noch gestern im Abgeordnetenhause, unter Szenen großer Begeisterung ihrer Freunde, mit 142 Stimmen Mehrheit angenommen worden war, wurde heute dem Senat übermittelt, um zunächst an das Finanzkomite desselben verwiesen zu werden, dessen Vorsitzender Sen. Simmons ist.

Unterausschüsse des Finanzkomites haben die Vorlage bereits in auskunftlicher Weise unter Beratung gehabt und sind ungefähr bereit, dem vollen Ausschuß über die verschiedenen Tabellen und die administrativen Bestimmungen Bericht zu erstatten. Sie werden indeß nur wenige Aenderungen empfehlen, obwohl Proteste gegen viele Raten eingetragen worden sind.

Wahrscheinlich wird die Vorlage um den 1. Juni herum dem allgemeinen Senat einberichtet. Es sollen keine öffentlichen Verhöre über die Vorlage gewährt werden, trotzdem die Republikaner, nachdem die Vorlage einberichtet worden ist, darauf bestehen wollen.

Das Abgeordnetenhaus hatte mit 281 gegen 13 Stimmen die Tarifbill gutgeheißen; 4 Demokraten stimmten gegen sie, 2 Republikaner für sie; von den Progressisten stimmten 4 für die Vorlage, aber 14 gegen sie, während ein unabhängiger Progressist sich der Mehrheit anschloß.

Als Sprecher Clark mit lauter Stimme das Resultat ankündigte, hoben enthusiastische Demokraten einen ausgestopften „Donkey", das Wahrzeichen der Partei, über die Häupter ihrer Kollegen. Riesiger Applaus begrüßte diese Kundgebung, und der Hammer des Sprechers senkte sich mit Wucht über dem ersten Kapitel der, von Präsident Wilson einberufenen Extrasession.

Washington, D. K., 8. Mai. Geldreformgesetzgebung wird im Abgeordnetenhause um den 1. Juni herum auf's Tapet kommen, so verkündete der Mehrheitsführer Underwood nach einer Konferenz mit Präsident Wilson im Weißen Hause.

Herr Underwood erwartet, daß der Präsident in Bälde eine Extrabotschaft an den Kongreß über diesen Gegenstand einsendet.

In einer Sitzung des Senatsausschusses für Indianerangelegenheiten wurde eine, von Sen. Townsend eingebrachte Resolution angenommen, welche diesen Ausschuß ermächtigt, eine gründliche Untersuchung des Indianers, seiner Reservationen, seiner Behandlung durch Onkel Sam und überhaupt fast aller, ihn betreffenden Fragen vorzunehmen.

Das Komite beginnt mit dieser Untersuchung noch während der jetzigen Extratagung des Kongresses, und wahrscheinlich wird ein Unterausschuß sämmtliche Reservationen inspiziren.

Alle vier verurteilt.

Frühere New Yorker Polizeiinspektoren.

New York, 9. Mai. Die früheren New Yorker Polizeiinspektoren Dennis Sweeny, John J. Murtha, James E. Hassey und James F. Thompson, jüngst der Verschwörung zur Verhinderung der Gerechtigkeitsausübung in Grabschfällen schuldiggesprochen, wurden heute zu je 1 Jahr Zuchthaus und $500 Geldbuße verurteilt. Das ist die höchste Strafe, welche sie nach dem bestehenden Gesetz erhalten konnten.

Beinahe gegen Friedmann!

Bericht des Regierungsgesundheitdienstes über sein Schwindsuchtsserum. — Rechtfertigt nicht das Maß des bisher erweckten Vertrauens.

Washington, D. K., 9. Mai. Vor dem, hier tagenden Nationalverband zum Studium und zur Verhütung der Tuberkulose erstatteten heute Aerzte des Bundesgesundheitsdienstes Bericht über ihre bisherigen Beobachtungen des Zustandes der Patienten, welche mit dem Tuberkuloseserum des Berliner Doktors Franz Friedrich Friedmann im Mount Sinai Hospital zu New York geimpft worden waren.

Dr. John F. Anderson und Dr. A. M. Stimson waren mit der Vornahme dieser Beobachtungen betraut worden. Ihr Bericht sagt im Wesentlichen:

„Bisher rechtfertigen die Ergebnisse nicht das Vertrauen auf das Heilmittel, welches durch die weit ausgebreitete Oeffentlichkeit eingeflößt worden ist. Wir glauben, daß wir derzeit noch nicht in der Lage sind, eine endgiltige Meinung über die betreffenden Fälle auszusprechen. Die Krankheit, für welche das Heilmittel angewendet wird, ist eine verlängerte und kennzeichnet sich durch Perioden von Fortschritt und Rückschritt. Es ist auch eine Krankheit, bei welcher psychische oder Gemütseinflüsse ein wichtiger Faktor sind! Daher ist Zeit notwendig, um die Wirkung der getroffenen Maßnahmen richtig abzuschätzen.

Wir dürfen nicht den möglichen Wert dieses Präparats aus dem Auge verlieren; andernfalls ist es aber notwendig, sich vor zu großer Hoffnungsseligkeit hinsichtlich seiner Bedeutung zu hüten! Ohne gegenwärtig im Einzelnen über den Zustand der betreffenden Patienten zu berichten, können wir das obige Urteil abgeben. Nach unserer Meinung mag durch dieses ungebührlich vorzeitige Hängen an die große Glocke viel Schaden getan worden sein, indem das Vertrauen von Tuberkulosekranken auf wohlanerkannte Behandlungsmethoden vermindert, oder deren Anwendung unterbrochen wurde; und wir sind genötigt, gegen die Verminderung der wohlbekannten Maßnahmen zu raten, welche nicht nur Kuren bewerkstelligt, sondern auch das Auftreten der Krankheit vermindert haben.

Wir sind uns bewußt, daß Dr. Friedmann nicht auf Zeitungsangaben hin wissenschaftlich beurteilt zu werden wünscht; und er würde unzweifelhaft die Verantwortung für gewisse dieser Angaben ablehnen. Gleichwohl gründet das Publikum gerade auf solche Angaben sein Urteil, so lange bis verläßliche und unparteiische wissenschaftliche Erklärungen, unterstützt durch überzeugende Daten, an ihre Stelle getreten sind.

Bei unserer Serie von Patienten hat Dr. Friedmann in Lungenschwindsuchtsfällen fast ausschließlich von der Innenmuskularmethode allein Gebrauch gemacht; und ein sehr beträchtlicher Teil der Patienten hat entweder keine beträchtliche Infiltrirung entwickelt oder an Abszeßformationen gelitten. Daraus ist ersichtlich, daß ein sehr beträchtlicher Teil der Patienten die Ausdehnung ihrer Behandlung durch Dr. Friedmann über einen langen Zeitraum erwarten darf.

Betreffs der uns unterbreiteten Serumkulturen können wir sagen, daß noch eine Reihe von Experimenten im Gange ist. Wir finden, daß die Bazillen andere Eigenschaften hatten, als irgendwelche Tuberkelbazillen, mit denen wir bekannt sind.

Die Einwanderungshochflut.

Washington, D. K., 9. Mai. Die Zuwanderung nach den Ver. Staaten ist in diesem Jahre stärker gewesen, als während der drei vorherigen Jahre! Während der 9 Monate vom Juli 1912 bis einschließlich März 1913 (das amtliche Rechnungsjahr schließt bekanntlich mit Ende Juni) wurden 747,998 fremde Einwandernde zugelassen, außerdem noch 140,901 Fremde, die nicht als Einwanderer kamen. Macht zusammen 888,899. 12,557 Fremde wurden aus verschiedenen Gründen ausgesperrt.

Die Zahl der abreisenden fremden Emigranten betrug 247,798, und die der abgehenden fremden Nicht-Emigranten 198,065.

Ausland.

Großes Feuer in Skutari.

Soll von Montenegrinern gelegt worden sein. — Räumung Skutaris wird aber erst am Sonntag vollständig, nach anderer Meldung.

Wien, 9. Mai. Im Bazaar der früheren türkischen Festungsstadt Skutari brach heute Vormittag ein Feuer aus, welches, von einem starken Winde angefacht, bald riesige Dimensionen annahm!

Es heißt hier, die Montenegriner hätten das Feuer gelegt, als sie endlich die Stadt tatsächlich verließen, und zwar aus Rache dafür, daß sie zur Räumung gezwungen wurden.

(Es ist sonst noch keine Meldung eingetroffen, daß die tatsächliche Räumung erfolgt sei.)

Cettinje, Montenegro, 9. Mai. Ein neues montenegrinisches Kabinet unter dem Präsidium von General Wukowitsch wurde heute gebildet, an Stelle dessen, welches abdankte, als sich König Nikolaus auf Geheiß der Großmächte dazu entschloß, Skutari zu räumen.

Das neue Ministerium setzt sich folgendermaßen zusammen:

Premier — General Wukowitsch.
Auswärtiges — J. S. Plamenatz.
Inneres — L. Goinitsch.
Erziehung — Lazar Mijustovitsch.
Justiz — Liube Batitsch.
Finanz — Roste Popowitsch.

Der Minister des Auswärtigen eröffnete sofort Unterhandlungen mit den kommandirenden Offizieren des Geschwaders der Großmächte, welche die Küste von Montenegro blockiren, und es wurden Vorkehrungen für die Räumung von Skutari getroffen. Die einleitenden Anstalten zur Räumung traf man schon gestern, und bis Sonntag hin sollen die letzten montenegrinischen Soldaten aus der Stadt marschiren. Alsdann werden die Admiräle der ausländischen Geschwader Abteilungen ihrer Leute landen, und die alte türkische Feste wird formell den vereinten Streitkräften der Großmächte übergeben sein.

König Nikolaus sagte heute in einer Ansprache an das montenegrinische Parlament, er sei im Interesse des allgemeinen Friedens, und um Montenegro sowie die ganze serbische Nation zu retten, genötigt gewesen, den europäischen Mächten nachzugeben. Rußland, Serbien und Griechenland hätten Montenegro dazu geraten. Indeß habe Rußland sich verpflichtet, auch fernerhin dem kleinen Königreich seinen Schutz angedeihen zu lassen.

Vom Reich der Lüfte.

Ein deutscher Militärballon wird vermißt. — Amerikanischer Militärflieger kommt um!

Königsberg, Ostpreußen, 9. Mai. Ein deutscher kugelförmiger Militärfreiballon, „Cassiopeia" benannt, welcher am Mittwoch von hier aufgestiegen war, wird sammt seinen Passagieren vermißt.

Er wurde zuletzt in der Nachbarschaft von Pillau, etwa 25 Meilen von hier, gesehen, wie er in einem Sturm über die Halbinsel Frische Nehrung fuhr.

Befehlshaber des Ballons war der Hauptmann v. Wohlfer, vom 2. Luftballonbataillon, das in Königsberg postirt ist.

Bremen, 9. Mai. Der französische Aviatiker Marcel G. Brindejonc des Moulinais, welcher jüngst von Paris nach London in der bemerkenswert kurzen Zeit von 3 Stunden und 5 Minuten flog, ist heute Vormittag um halb 9 Uhr von hier nach Brüssel aufgeflogen.

Er berichtete aus Wanne, Westfalen, telegraphisch, daß er daselbst landete, um sich auf's Neue mit Brennmaterial zu versehen, und um 11.20 Uhr seine Fahrt wieder aufnehme.

Los Angeles, Kal., 9. Mai. Leutnant Parks, ein Militärflieger, welcher heute Mittag einen Flug von San Diego nach Los Angeles angetreten hatte, ist zu Olive, 9 Meilen von Santa Ana, gegen 8 Uhr Vormittags in den Tod gestürzt. Seine Maschine schlug beim Niedergehen gegen einen Baum.

Los Angeles, Kal., 9. Mai. Acht Personen, darunter mehrere amerikanische Flugenthusiasten, sind in das angebliche Komplott verwickelt, den merikanischen Rebellen ein Fliegerkorps zur Verfügung zu stellen. Das Komplott wurde jedoch aufgedeckt und endete mit der Verhaftung des französischen Fliegers Didior Masson und seines Maschinisten Thomas Dean, eines britischen Untertans. Diese Mitteilung wurde von Hilfsbundesanwalt Dudley W. Robinson gemacht.

Wie Herr Robinson sagte, wußte die Bundesregierung von dem Komplott von Anbeginn an. Die Unterhandlungen wurden in Pasadena gepflogen, wo die Vertreter der merikanischen Rebellen $55,000 für die Dienste eines Fliegers in Sonora für den Zeitraum von drei Monaten geboten haben sollen.

Ertrank um ihres Hundes willen.

London, 9. Mai. Die Novellistin Alice Maud Meadows ist in Redhill, einige Meilen von London, ertrunken, als sie versuchte, ihren ins Wasser gefallenen Hund zu retten.

Alice Maud Meadows hatte schon im Alter von 14 Jahren zu schriftstellern begonnen. Sie ist die Verfasserin von „Marcells Betörung", „Ein unschuldiger Sünder", „Die Motte und das Licht" und einigen anderen Novellen.

Für den dritten Riesendampfer.

Hamburg, 9. Mai. Die Kiellegung für einen dritten neuen Riesendampfer der Hamburg-Amerikanischen Linie ist soeben im Schiffbauhofe von Blohm & Voß erfolgt.

Dieses Schiff wird ein ziemlich genaues Seitenstück zu „Vaterland" sein, welcher Dampfer noch etwas größer ist, als der 50,000 Tonnendampfer „Imperial". Man wird sich aber nötigenfalls 2½ Jahre Zeit zur Fertigstellung des neuen Riesendampfers nehmen.

Aus Gewissensbissen.

Mörder einer Wittwe stellt sich nach 15 Jahren.

Carcassonne, Frankreich, 9. Mai. Von Gewissensbissen gepeinigt, stellte sich heute Miguel Vallespi der Polizei, unter der Erklärung, daß er vor 15 Jahren eine Wittwe Namens Sourcyne ermordet habe und das Blutgerüst zu besteigen wünsche.

Das Verbrechen hatte seinerzeit großes Aufsehen erregt. Vallespi, damals ein Mann von 30 Jahren, wurde verdächtigt, die Frau wegen des Geldes umgebracht zu haben. Er verschwand aus der Gegend, und nie wieder ist er aufgetaucht oder erkannt worden, bis er sich heute stellte. Er wurde aber damals in contumaciam prozessirt und zum Tode verurteilt.

Lokalbericht.

Trübes Geschick.

J. Lund, der sich und die Kinder umbringen wollte, der Grandjury überwiesen.

Der Juwelier Jakob Lund, der am Mittwoch den Versuch machte, sich und seine beiden Kinder durch Gas ums Leben zu bringen, wurde heute von Richter Gemmill im Englewood Stadtgericht unter der entsprechenden Anklage und unter $5,000 Bürgschaft den Großgeschworenen überwiesen. Die Kinder, der 14jährige Arthur und die 10jährige Lillian, weinten bitterlich, als der Richter die Entscheidung traf. Lunds Bruder, Jansen Lund aus Muskegon, Mich., bat den Richter, den Bruder und dessen Kinder mit sich heim nehmen zu dürfen, aber der Richter gewährte den Wunsch nur soweit er die Kinder betraf. Auch Frau Jansen Lund und das Ehepaar William N. Tyler, das mit Lund im selben Hause wohnt, verwendeten sich für den Juwelier, doch Richter Gemmill blieb unerbittlich und erklärte, Lund nicht freilassen zu können.

Lund gab zu, den Gashahn geöffnet zu haben, weil er sich keinen Rat mehr gewußt habe. Der Abschiedsbrief, den er geschrieben, wurde dem Richter vorgelegt. Herr und Frau Tyler berichteten von der Entdeckung des Mord- und Selbstmordversuchs und drückten ihre wärmste Anteilnahme am Geschick der Familie aus. Frau Lund ist bekanntlich im Irrenhause.

Advokatenkniffe.

Neuer Versuch, den farbigen Preiskämpfer „Jack" Johnson freizubekommen.

Während der Aussagen von Belle Schreiber in dem Prozeß des farbigen Preiskämpfers Jack Johnson vor Bundesrichter Carpenter unter der Anklage der Verletzung des Mannesetzes erhob heute der Verteidiger Bacharach den Einwand, daß die Anklage fehlerhaft sei, weil das Gesetz sich nur gegen den Handel mit Frauen zum Zweck der finanziellen Ausbeutung richte, daß der Gesetzabschnitt, der sich allein mit der Unsittlichkeit befasse, verfassungswidrig sei, und daß die Anklage insofern lückenhaft sei, weil sie nicht angebe, daß die Handlungen, deren Johnson bezichtigt werde, innerhalb der Gerichtsbarkeit des hiesigen Bundesgerichts begangen worden seien. Deshalb protestire er gegen die weitere Vernehmung der Zeugin. Darüber wurde den ganzen Vormittag verhandlet.

Plötzlich abberufen.

Katherine Doane, eine 21 Jahre alte, bei der Versicherungsfirma Rollins & Burdick Company, Insurance Exchange Gebäude, beschäftigte Stenographin, fiel heute Morgen auf dem Bahnsteig der Garfield Park Linie der Metropolitan Hochbahn an 40. Ave. plötzlich tot nieder. Die Leiche wurde in die Wohnung der Eltern, 4114 Grenshaw Str., gebracht.

* Zu $100 Geldstrafe und 6 Monaten Haft wurde im Stadtgericht gestern der Nr. 622 S. Peoria Straße wohnhafte Owen Perey verurteilt, nachdem er des Taschendiebstahls überführt worden war.

* Nach dreijähriger Abwesenheit tauchte gestern der frühere Alderman Jos. H. Francis hier wieder auf. Er ist sofort unter einer Anklage verhaftet worden, die seinerzeit gegen ihn wegen Verausgabung wertloser Wechsel erhoben worden ist, der Geschädigte aber, ein Huthändler Namens B. L. Ames, hat sich dazu verstanden, die Anklage zurückzuziehen.

Dampfernachrichten.

Angekommen:

Montreal: Royal Edward von Bristol; Ansonia von London; Saturnia von Glasgow.
Christiania: Hellig Olav, von New York nach Kopenhagen.
Havre: Niagara von New York.
Liverpool: Merion von Philadelphia.

Angekommen:

New York: Volturno nach Rotterdam; Cedric nach Liverpool; San Giovanni und Principe di Piemonte nach Neapel u. s. w.
Genua: Taormina nach New York.

Die „Abendpost"
veröffentlicht heute
520
Kleine Anzeigen
Wer Arbeitskräfte verlangt, wer Arbeit sucht, wer etwas zu verkaufen, zu vertauschen oder zu vermieten hat, erreicht seinen Zweck durch die „Kleinen Anzeigen" der „Abendpost".

Geächtet.

Behauptet, daß auf seinen Kopf ein Preis gesetzt sei.

Die Mordbuben entkamen.

Ihnen wurden an 100 Schüsse nachgesandt. — Das im Stiche gelassene Buggy ist blutbesudelt. — Entarteter Schlingel. — Schwer belastet. — Studentenbalgerei.

Zwei Polizisten verfolgten gestern Abend in einem Kraftwagen drei Männer in einem Buggy, die einen Mordversuch auf Wm. S. Brown, Nr. 1411 Washington Blvd., den Werkführer der General Fire Extinguisher Co., Providence, R. J., gemacht hatten. Die tolle Hatz, in deren Verlauf die Polizisten an 100 Schüsse abgaben, erstreckte sich eine Meile weit den Washington Blvd. hinauf. Das blutbesudelte Buggy fand man in einer an Robey und Harrison Str. gelegenen Gasse. Die Insassen waren entkommen.

Brown, der im Auftrage seiner Arbeitgeber hier die Anbringung von automatischen Löschvorrichtungen in der Fabrik von B. A. Eckhart & Co., Nr. 1300 Carroll Ave., leitet, behauptet, daß man, weil er Nichtgewerkschaftler beschäftige, einen Preis von $100 auf seinen Kopf gesetzt habe. Gestern Abend hätten die vorerwähnten Mordbuben an Waverly Court und Washington Blvd. drei Schüsse auf ihn abgegeben. Vor 14 Tagen habe dasselbe Dreigestirn an 16. Str. und S. Western Ave. einen Mordversuch auf ihn gemacht und vorigen Mittwoch in der Nähe seiner Wohnung vier Schüsse auf ihn abgegeben und schließlich versucht, ihm den Revolver an den Kopf zu werfen.

In anderer Beleuchtung.

Als Frau Paulina Rahish, Nr. 8906 Green Bay Ave., gestern Abend im Countyhospital zu sich kam, gab sie die überraschende Erklärung ab, daß sie nicht, wie man bisher angenommen, aus dem Fenster gefallen, sondern von ihrem Gatten Joseph aus dem Fenster gestürzt worden sei.

Rahish wurde sofort verhaftet. Die Frau, die einen Schädelbruch erlitten hat und schwerlich mit dem Leben davonkommen dürfte, äußerte sich wie folgt zur Sache: „Ich hatte Mittwoch große Wäsche und stand noch am Waschzuber, als mein Mann von der Arbeit heimkam. Wütend darüber, daß das Abendbrot nicht fertig war, schlug er mich und stieß mich zum Fenster hinaus."

Verdient Hiebe.

Als gestern Abend der 16jährige Nicholas Arrvia, Nr. 642 N. Rockwell Str., ungewöhnlich spät heimkehrte und, von der Großmutter ausgescholten, in scharfer Weise antwortete, sandte seine Mutter ihn ohne Abendbrot zu Bett. Der Junge kehrte aber schon nach wenigen Minuten mit einem Revolver bewaffnet nach der Küche zurück, in der die Großmutter, die Mutter und zwei seiner Brüder saßen, und gab aufs Geratewohl vier Schüsse ab, die ausnahmslos fehlgingen. Die Großmutter fiel vor Schreck in Ohnmacht und schlug sich blutig. Frau Arrvia, die da glaubte, daß sie erschossen worden sei, nahm, Zeter und Mordio schreiend, die Verfolgung ihres ungeratenen Sprößlings auf, der sich im Keller unter der Wohnung seines Vetters Louis Larpreso versteckte. Dort wurde er von Polizisten aufgestöbert und verhaftet. In der Wache äußerte er sein Bedauern darüber, daß er keine Patronen mehr zur würdigen Begrüßung der Polizisten gehabt habe.

Warmer Empfang.

Als gestern Abend 30 Studenten des 2. Jahrganges, Männlein und Weiblein, von ihrem in den Mission Tea Rooms, Nr. 4846 Sheridan Road, abgehaltenen Jahresbankett nach Evanston zurückkehrten, stürmten ein halbes Hundert „Füchse" bei der Ankunft an der Hochbahnhaltestelle Davis Straße den von ihnen benützten Wagen. Der Dekan Thomas F. Holgate, der schon ausgestiegen war, hatte sich vergeblich bemüht, den Angriff mit Stockschlägen abzuschlagen. Er wurde respektwidrig gepufft und zur Seite geschoben. Die „Füchse" drangen in den Wagen und zwangen dort nach erbittertem Kampfe sechs der älteren Studenten, sich ihrer Schuhe und Strümpfe zu entledigen und barfuß ihre Damen heimzugeleiten. Erst nachdem mehrere Fensterscheiben des Hochbahnwagens zertrümmert worden waren, fand die mittels „Riotcall" alarmirte Polizei sich ein. Der gelang es nur drei der „Füchse" festzunehmen. Die Uebrigen hatten rechtzeitig Lunte gerochen und das Feld geräumt.

Die Häftlinge sind: Fred Beerman, Nr. 670 Southport Ave., C. C. Smith, Nr. 1914 Sherman Ave., Evanston, und A. F. Muschler, Nr. 732 Foster Str., Evanston.

Guter Griff.

Aus den Geschäftsräumen der Schmucksachengroßhandlung Morris, Alister & Co. im Heyworthgebäude wurde gestern ein Musterkoffer gestohlen, der Schmuck im Werte von $500 enthielt. Von dem Täter fehlt jede Spur.

Zwei mit Pferd und Wagen ausgerüstete Knaben brachen gestern in die Wohnung von Nels Nelson, Nr. 3359 S. Claremont Ave. ein und stahlen Schmuck im Werte von $75. Sie entkamen, obwohl sie eine Strecke weit von Nachbarn des Bestohlenen verfolgt wurden.

Der 40jährige Frank Weller aus La Grange, Jll., wurde gestern von Detektives der Hauptwache unter der Anklage verhaftet, drei wertlose Checks über insgesamt $65 bei hiesigen Geschäftsleuten umgesetzt zu haben. Er hatte die Checks auf das Guthaben seiner Frau gezogen; die aber hatte sich geweigert, sie einzulösen.

Blutiger Hader.

Im Hause Nr. 1316 S. Troy Str. gerieten gestern der in Diensten von Nathan Rosenzweig, Nr. 2011 Ogden Ave., stehende Plumber John Dore und ein gewisser Joseph Morelli über Arbeitsangelegenheiten in Streit. Dieser fand damit seinen Abschluß, daß Dore mit einem Hamer dem Gegner einen Hieb auf den Kopf versetzte. Der Zustand des Mißhandelten wird als äußerst bedenklich bezeichnet. Der Täter ist flüchtig geworden.

Vom Gewandmacherstreik.

Massenversammlung der Gewandmacher ist auf morgen Abend einberufen.

Der Gewandmacherverband hat auf morgen Abend 6 Uhr eine Massenversammlung der Gewandmacher nach der Mörtelträgerhalle, Harrison und Green Str., einberufen, in der die Streiklage besprochen werden soll. Ansprachen werden Präsident John Fitzpatrick vom Gewerkschaftsrat und Morris Hillquit, der Schiedsrichter der New Yorker Gewandmacher, halten.

Auf heute Abend ist eine Zusammenkunft zwischen Vertretern der Continental Tailoring Co., 743 West Jackson Blvd., und des Gewandmacherverbandes anberaumt, in der Meinungsverschiedenheiten zwischen der Firma und ihren Arbeitern besprochen werden sollen. Die Firma beschäftigt 1000 Mann. Wird eine gütliche Einigung nicht erzielt, so ist morgen, wie Geschäftsagent Levine vom Gewandmacherverband erklärte, ein Streik zu erwarten.

Hitziger Pole.

Feuerte angeblich durch die Tür auf spielende Kinder.

Gestern Abend hat Jakob Szwedowski, 2015 Laflin Str., angeblich durch die Tür seiner Wohnung auf Knaben geschossen, die vor dem Hause spielten. Der 12jährige William Sylba, 2012 Blue Island Avenue, wurde am rechten Bein verwundet. Als die Polizei kam, war Szyedowski verschwunden. Sie sah das Loch in der Tür und beobachtete das Haus, doch der Bewohner kam nicht heim. Heute früh kam er in die Hinman Str.-Bezirkswache, um sich zu erkundigen, ob die Polizei von der Schießerei wisse. Als man ihn greifen wollte, riß er aus, verfolgt von zwei Polizisten, die ihm Schüsse nachschickten und ihn auch schließlich dingfest machten. Er bestreitet, jenen Schuß abgefeuert zu haben.

Trolleydraht riß.

Benjamin Weinstein wurde getroffen un schwer verletzt.

An W. 12. und S. Paulina Str. riß heute zu früher Morgenstunde ein Trolleydraht. Von einem der herunterbaumelnden Enden wurde der 27jährige Benjamin Weinstein, Nr. 1107 S. Halsted Straße, gestreift und durch den elektrischen Strom betäubt zu Boden gestreckt. Der Verunglückte, der außerdem Brandwunden an den Armen und Schultern erlitten hat, befindet sich in seiner Wohnung in ärztlicher Behandlung. Der Unfall hatte eine zehn Minuten währende Betriebsstörung auf der in Mitleidenschaft gezogenen Straßenbahnlinie im Gefolge.

* Vom Appellhof umgestoßen worden ist das auf $32,500 lautende Zahlungsurteil, welches die Advokatin Mary E. Miller gegen die Gebrüder Lloyd, die Erben von Wm. Broß, erwirkt hatte auf Honorarforderungen für geleistete Anwaltsdienste hin.

* Am Jackson Boulevard, zwischen Michigan Boulevard und dem Fluß, brannten gestern Abend zum ersten Mal die auf 82 Ständern angebrachten 492 neuen großen elektrischen Lampen; an jedem Ständer sind sechs angebracht. Es ist ein prächtiges Bild.

Das Wetter.

Chicago und Umgegend: Im Allgemeinen klar heute Abend und morgen; anhaltend kühl; lebhafter Nordostwind.
Illinois: Bewölkt; Regenschauer heute Abend und morgen im mittleren und südlichen Teil des Staates; heute Abend kälter im mittleren und südlichen Teil.
Indiana: Unbeständig; Regenschauer heute Abend oder morgen; heute Abend kühler.
Nieder-Michigan: Klar heute Abend und morgen; heute Abend Frost; wahrscheinlich starker Frost im Norden und Innern des südlichen Teiles.
Wiskonsin: Klar heute Abend und morgen; anhaltend kühl; Frost heute Abend.
In Chicago stellte sich der Temperaturstand von gestern Abend bis heute Mittag wie folgt:
In Chicago stellte sich der Temperaturstand von gestern Abend bis heute Mittag wie folgt:
Abends 6 Uhr 60 Grad, Nachts 12 Uhr 48 Grad, Morgens 6 Uhr 43 Grad, Mittags 12 Uhr 42 Grad.
Sonnenuntergang, heute: 7:06 Uhr.
Sonnenaufgang, morgen: 4:45 Uhr.

Coan belastet Hilfssheriff.

Agent der Lasterkommission erklärt, Sullivan habe Drohungen geäußert

Sullivan bestreitet das.

Coan, Agent der Lasterkommission, schildert auf dem Zeugenstand angebliche Unterredung mit Hilfssheriff R. M. Sullivan. — Ausschuß kommt hierher.

(Eigenbericht der „Abendpost".)

Springfield, Jll., 9. Mai. Der Viererausschuß, den der Staatssenat gestern mit der Untersuchung der Anklagen betraut hat, welche in einer eidesstattlichen Erklärung des Hilfssheriffs R. M. Sullivan von Sangamon County gegen Vizegouverneur Barratt O'Hara erhoben werden, wird voraussichtlich morgen in Chicago eine Sitzung abhalten. Der Senat hat eine eingehende Untersuchung der ganzen Angelegenheit angeordnet, die vielen Staub in politischen Kreisen aufgewirbelt hat. Aus dem Beschlußantrag, mittels dessen der Senat die Untersuchung angeordnet hat, geht anscheinend hervor, daß man hinter der ganzen Sache einen Versuch, die Untersuchungen der Lasterkommission des Senats zu hintertreiben, vermutet. Grund zu dieser Annahme gab die gestrige Vernehmung M. Blair Coans, des ersten Agenten der Lasterkommission, durch den Senat. Coan wurde gestern vernommen und erklärte auf dem Zeugenstand, Hilfssheriff Sullivan habe ihm erklärt, er habe Beweise in seinem Besitz, welche der Tätigkeit der Lasterkommission ein Ende machen und dem Staat einen Vizegouverneur kosten würden. Er schilderte eine Unterredung, die er am 26. April mit Sullivan gehabt habe. Sullivan stellte später die Angaben Coans, die dieser eidlich erhärtet hatte, in Abrede.

Coan erklärte auf dem Zeugenstand, er habe am 28. April mit Sullivan im Lelandhotel gesprochen und ihn gefragt, was er von der Untersuchung der Lasterkommission halte. Sullivan habe ihm geantwortet, die Kommission würde am Besten tun, Springfield fern zu bleiben, und andere Orte zu untersuchen, und hinzugefügt: „Wenn die Kommission das nicht tut, werde ich eine eidesstattliche Erklärung vorlegen, welche der Kommission den Hals brechen und dem Staat einen Vizegouverneur kosten wird." Auf eine weitere Frage habe Sullivan geantwortet: „Wir haben die eidesstattliche Aussage einer Frau gegen den Vizegouverneur und werden sie vorlegen, wenn Sie Davis vernehmen, den Sie vorgeladen haben. Ich habe Davis angewiesen, der Vorladung keine Folge zu leisten, und er wird nicht da sein, wenn Ihr Ausschuß zusammentritt." Zur Erklärung gab Coan an, daß Davis Mitglied der Firma Ensel, Davis & Co., Spirituosengroßhändler, sei, und daß sein Name in Verbindung mit einem Pachtvertrag für ein Grundstück, das als Lasterhöhle benutzt werde, genannt worden sei.

Sullivan habe ihm weiterhin erklärt: „Wenn Davis der Vorladung Folge leistet, werde ich mich mit zehn Sheriffsgehilfen einfinden und diese eidesstattliche Erklärung vorlegen. Gehen Sie und sagen Sie dem Ausschuß, daß, wenn außer der International Shoe Co. Jemand vernommen wird, ich die eidesstattliche Erklärung vorlegen werde, und daß ich andere ähnliche Erklärungen erlangen kann. Die Legislatur ist nur kurze Zeit in Sitzung. Wenn die Kommission nach der Vertagung der Legislatur Schwierigkeiten macht und Störungen verursacht, werde ich sie in Anklagezustand versetzen und ins Gefängniß schicken lassen."

Coan schilderte, daß er die Botschaft Sullivans den Mitgliedern der Kommission übermittelt habe, die ihm bedeutet hätten, die Untersuchung würde fortgesetzt werden, auch wenn es dem Sheriff von Sangamon County nicht passe. Davis werde vernommen werden, und es werde keinen Unterschied machen, wer in der Untersuchung blosgestellt würde. Daraufhin sei Sullivan etwas kleinlaut geworden, habe erklärt, er wisse nur etwas vom Vizegouverneur, und wolle nur verhindern, daß Davis' Name in den Staub gezogen würde. Geo. N. B.

Republikaner erheben Protest.

Republikanische Aufpasser erhoben in der heutigen Fortsetzung der Nachzählung der für die Staatsanwaltschaftskandidaten abgegebenen Stimmen Protest gegen sechzig Stimmzettel, die in der 23. Ward abgegeben worden sind. Alle Kandidaten der Fortschrittspartei waren markirt worden mit Ausnahme des Kandidaten für die Staatsanwaltschaft. An dessen Stelle war der Name des Sozialisten Cunnea markirt worden.

In 27 Wahlbezirken der 23. Ward, die bis jetzt gezählt worden sind, hat Cunnea einen Reingewinn von 111 Stimmen zu verzeichnen.

Dampfernachrichten.

Angekommen:

New York: Patrizia von Hamburg; Laura von Triest.
Marseille: Madonna von New York.

Besucht unser neues Sportwaaren-Departement—Subway Floor

THE HUB
Henry C. Lytton & Sons

Jetzt in unserem **neuen Heim**—Gerade gegenüber von unserem alten Platz.

Ihr habt bewiesen, daß Euch unser neuer Laden gefällt—durch Euren Enthusiasmus, Euer Lob, Eure Kundschaft. Und wir werden Euch zeigen, daß wir die Methode weiter verfolgen, die Euch hierher zog—die Methode des Wertegebens. Gerade jetzt offeriren wir Anzüge zu $15 und $20, die in jedem anderen Laden zu $20 und $25 verkauft werden würden. Englische, reguläre oder Norfolk Modelle—fesche Farben und Facons—Größen 32 bis 50, für Männer und junge Männer. Die größten Werte die je zu diesem Preis offerirt wurden..... **$15 und $20**

„Himmel, ist es aber heiß," und „es ist kaum zum Aushalten!" Redensarten werden bald im Gange sein — und Ihr braucht kühle Kleider für solche Tage. Wir haben das Oxford-Zimmer auf dem vierten Floor für feine „Outing"-Kleider reservirt — Mohairs, Crashes, Shantungs, Flanelle, tropische Kammgarne u.s.w. —so spärlich gefüttert wie Ihr wünscht, von $12 bis $35.

Es gibt einen „Tonangeber" in jeder Waarenart—im Kleidergeschäft ist es das Atterbury System — die feinsten Fabrikanten von zum Tragen fertigen Kleidern in Amerika. Die Atterbury Art, die Anzüge einzeln herzustellen, anstatt in ganzen Partien, bringt die feine Auszeichnung hervor, welche Ihr wünscht., Wir offeriren Atterbury Anzüge zu $25, $30, $35, $40 bis zu $48.

Große Werte in Beinkleidern hier zu $3.50—die einzigen ganz wollenen Kammgarn-Beinkleider in Chicago zu diesem Preis. Feine „Outing"-Beinkleider aus Flanell, Serge, Homespun, Tweed und Kammgarn, $3 bis $7. Die größte Auslage von Slip-ons, die Ihr je gesehen habt—5. Floor—jedes aus- und inländische Modell und jeder Stoff.

„Die vornehmen Kleider"

Die Männer und jungen Männer, die „Yondorf Special Made" Kleider tragen, haben immer das Aussehen eines Gentleman. Die Stoffe in unseren Kleidern sind denjenigen, welche in anderen Fünfzehn Dollar-Anzügen gefunden werden, weit überlegen. Unsere Muster sind elegant — das Gewebe — die Textur — die Dauerhaftigkeit — die Machart — tatsächlich jeder wichtige Punkt ist tadellos — alles ist genau das, was Ihr von einem Haus von diesem Karakter erwartet. Ein beispielloser Wert in der höchsten Klasse von Anzügen für Männer und junge Männer zu................. **$15**

Extra Größen für korpulente Männer

Andere Anzüge vom Yondorf Typ für Männer und junge Männer, $10 bis $25

YONDORF CLOTHING CO.

Van Buren u. Halsted Str. — 2 Läden — Milwaukee u. Chicago Ave.

„Außerhalb des hohe Miete Bezirks"

Offen Samstag Abends bis 10:30, Sonntags bis Mittag.

Spart $3 bis $5 an Eurem Frühjahr-Anzug.

Eine Stunde zu spät.

Roman von A. von Liliencron.

(27. Fortsetzung.)

Siersbeck atmete auf, aber er fragte doch zögernd: „Wird es in Ihrer Macht stehen, Bruno dauernd fernzuhalten?"

„Ja," sagte sie im Tone voller Ueberzeugung. Dabei trat sie an das Schreibpult, nahm ein Blatt heraus und reichte es ihm. „Lesen Sie das, und dann geben Sie es Ihrem Freunde."

Die Hand, die ihr das Schreiben abnahm, bebte, und Siersbeck mußte erst eine Weile auf die Schrift blicken, ehe er imstande war, sie zu lesen, so stürmisch jagte das Blut durch seine Adern. Er las:

Zu allen Wohltaten, die Sie stets dem Bärbchen erwiesen haben, fügen Sie nun auch die letzte: Vermeiden Sie jedes Zusammentreffen mit mir. Ich müßte die teure Zufluchtsstätte in Wentrup verlassen und in die Welt hinausgehen, um Ihnen zu entfliehen. Nicht wahr, so elend wollen Sie mich nicht machen? Und nun noch eine Bitte, meine letzte. Wie eine Schwester hat Ihre Frau für eine fremde Sängerin gesorgt, und während ich die Güte der freundlichen Pflegerin hinnahm, habe ich erfahren, welch ein liebendes Herz Ihnen gehört. Ich sah durch die geöffnete Tür in das Nebenzimmer. Ihre Frau saß am Tische. Sie hatte den Kopf gegen Ihren Geigenkasten gelehnt und hielt in der Hand ein Bild, Bruno. Ich sah auch, wie Ihre Frau es küßte und wie ihre Tränen darauf fielen. Nun weiß ich, daß Sie glücklich werden können, wenn Sie dieser Liebe Einlaß geben, die wartend vor Ihrem Herzen steht. Tun Sie das, mein lieber, großer Freund. Es ist der letzte Wunsch Ihres Hundchens. Die Sorge und Liebe, die Sie dem vereinsamten Kinde schenkten, wird der Stern in meinem Leben bleiben. Ich gedenke Ihrer täglich und stündlich, ich kann nicht anders. Aber dabei habe ich nur die eine flehende Bitte: Gott, öffne ihm die Augen, damit er die Liebe seines Weibes erkenne und in ihr glücklich werde. Wenn Sie sich meiner erinnern, so tun Sie das, wie Sie sich einer Abgeschiedenen erinnern würden. Lebend möchte ich nicht mehr Ihren Weg kreuzen. In Gottes Schutz stelle ich Sie beide, die nach heiligem Rechte zusammengehören. Solange ich lebe, bete ich für Sie, und wenn ich sterbe, flehe ich droben weiter für Ihr Glück. In Dankbarkeit bis zum Tode

Barbara.

Ohne ein Wort zu sagen, hatte Siersbeck die Zeilen gelesen, und ebenso schweigend steckte er jetzt das Blatt ein.

„Nicht wahr, Sie werden den Brief besorgen?" Sie stand neben ihm und hielt ihm die Hand hin. „Zusammen wollen wir daran arbeiten, daß die beiden Herzen sich endlich finden und vereinigen. Das ist Gottes Wille, und so allein kann Bruno noch einmal glücklich werden."

Er ließ ihre Hand nicht frei, sondern umschloß sie nur fester und preßte seine Lippen darauf. „Ja, Barbara, wir wollen zusammen arbeiten, immer, immer." Mit Gewalt brach jetzt der so lange gebändigte Sturm seiner Gefühle hervor. Er sprang auf, und er, der Ruhige und Bedächtige, bebte an allen Gliedern, als er, mühsam nach Fassung ringend, sagte: „Bärbchen, heißer und treuer, als ich, liebt Sie keiner. Stellen Sie sich unter meinen Schutz. Entschließen Sie sich, die Meinige zu werden; dann sind Sie Bruno entrückt."

Sie trat zurück; sie war ganz bleich geworden. „Nein, nein," murmelte sie angstvoll. „Ich kann nur einmal lieben."

„Neben dem anderen habe ich nie etwas in Ihren Augen gegolten; das weiß ich wohl gar. Schon in Ihrer Kinderzeit war das so," antwortete er seufzend. „Aber ich bescheide mich mit einem kleinen Teil Ihres Herzens; nur geben Sie mir das Recht, Sie die Meine zu nennen." Er war ihr nachgegangen und sah sie flehend an. „Nur einen Bruchteil Liebe schenken Sie mir aus dem reichen Schatze, über den Sie gebieten," drängte er.

„Ungeteilte Schwesternliebe sollen Sie haben; anderes kann ich nicht geben."

Die ungestümen Wogen seiner Gefühle schlugen jetzt über Siersbecks Haupt zusammen, und leidenschaftlich wehrte er: „Nein, das nicht. Das kann mich nicht befriedigen. Du Einzige, Teure, Dich will ich mein, ganz mein nennen!"

Erschrocken wich Bärbchen weiter zurück. „Soll ich denn alles verlieren?" schluchzte sie; „auch den Bruder, auch die letzte Zufluchtsstätte?"

Ihr Klagen brachte Siersbeck zur Besinnung. „Verzeihen Sie mir," bat er gepreßt; „die Leidenschaft hat mich fortgerissen. Ich füge mich in alles, was Sie bestimmen."

Schüchtern reichte Bärbchen ihm die Hand. „Ich danke Ihnen, Lieber, Treuer."

Er küßte ihr ehrfurchtsvoll die Hand. „Leben Sie wohl, Bärbchen. Ihr Bruder wird Sie morgen abholen und zu Pferde Ihren Wagen begleiten." Er zögerte. Noch einmal brach sich die übermächtige Sehnsucht Bahn. „Bärbchen!" rief er, „vielleicht kommt doch noch eine Zeit, da Sie anders denken und begreifen, daß Sie dadurch zu Brunos Glück mithelfen, wenn Sie die Meine werden."

Er erhielt keine Antwort und hatte auch keine erwartet. Langsam, wie von einer Last gebeugt, verließ er das Zimmer.

Barbara sah ihm nach mit einem bangen, trostlosen Blick. Sie rührte sich nicht und wurde immer bleicher. „Für ihn — um seiner Ruhe willen; und für Evas Glück," murmelte sie tonlos. Dann schlug sie die Hände vor das Gesicht und schluchzte: „O mein Gott, nicht auch noch dieses Opfer!"

Eine Weile verharrte Barbara so, leise weinend. Dann stand sie auf und begann, im Zimmer hin und her zu wandern. Vor einem Seitentische blieb sie stehen, zog einen kleinen, eingelegten Kasten zu sich heran und öffnete ihn mit einem Schlüssel, den sie an einer Schnur um den Hals trug. Da lagen sie alle, die kleinen wertlosen und doch so vielgeliebten Schätze. Ein Lächeln, aus dem Schmerz und wehmutsvolles Glück sprachen, glitt über ihre blassen Züge, als sie langsam eins der teuren Andenken nach dem andern in die Hand nahm: Eine vertrocknete Rose, die der Geliebte bei einem Besuch im Knopfloch getragen und verloren hatte, ihre ersten Schreibversuche, die seine Hand verbessert hatte, und, sorgsam zusammengewickelt, seine Briefe. Und darunter lag seine erste Gabe, zugleich der erste Besitz, der dem Bettelprinzeßchen, wie Farenteil sie genannt hatte, wertvoll erschienen war, das Taschentuch, mit dem er ihr das beschmutzte Gesicht gereinigt hatte. Sauber gewaschen, hatte sie es aufgehoben. Nun hielt sie es in der Hand, und in greifbarer Deutlichkeit trat dabei der Tag vor ihre Seele, an dem der schöne, junge Student zum ersten Male in ihr Leben getreten war, um es dann ganz auszufüllen.

Da klangen Schritte aus der Vorhalle. Sie erschrak, aus ihrer Gedankenwelt jäh herausgerissen, und blickte verwirrt um sich. Hastig schloß sie den Kasten. Da öffnete sich die Tür hinter ihr. In Gedanken hielt sie noch das Tuch in der Hand. Wie auf einem Unrecht ertappt kam sie sich vor, als Eva jetzt an sie herantrat; ihre Kniee zitterten, und erschöpft ließ sie sich auf einen Stuhl gleiten.

„O, der Besuch ist noch viel zu anstrengend für Sie gewesen," erklärte Eva. „Sie sehen ganz verstört aus; da weiß ich wirklich nicht, ob ich morgen Ihre Abreise erlauben darf."

„O doch, doch; ich muß fort," drängte Bärbchen. Ihr wurde himmelangst bei dem Gedanken, daß sie hier noch mit Bruno zusammentreffen könnte. Die peinigende Sorge verwirrte sie mehr und mehr, und sie rang mit einer aufsteigenden Schwäche. Zitternd glitt ihre Hand, die das Tuch hielt, über ihre Augen; sie wollte den Nebel verscheuchen, der sich vor ihren Blick zu legen drohte.

(Fortsetzung folgt.)

FREI! Eine prachtvolle afrikanische Straußenfeder — 22 Zoll lang — oder ein schön dekorirtes 50 Stücke enthaltendes Porzellan Eß-Service absolut frei! **FREI!**

Schneidet diesen Koupon aus

DIESER KOUPON berechtigt einen jeden Kunden, der bei uns für $20.00 oder darüber Waaren einkauft, zu einer Straußenfeder oder zu einem schön dekorirten 50 Stück Porz. Eßservice (Blos gut für Einkäufe, die jetzt gemacht werden) **FREI!**

Diese liberale Offerte gilt blos für die Zeit unseres großen

Eröffnungs-Verkaufs

und hat den Zweck unser Geschäft, welches jetzt wieder bedeutend vergrößert wurde, in weiten Kreisen bekannt und populär zu machen. Da unsere Auswahl jetzt so reichhaltig ist, um auch den verwöhntesten Kunden zu befriedigen, wir auch die Waaren blos in großen Posten einkaufen, sind wir in der angenehmen Lage, gute Möbel viel billiger zu verkaufen, als die Geschäfte des unteren Stadtteiles, da die Auslagen derselben viel größer sind als die unserigen. Kommen Sie und überzeugen Sie sich von der Wahrheit. Alle Waaren sind in einfachen Ziffern markirt, und vollste Zufriedenheit wird für einen Jeden garantirt.

Baar oder leichte Abzahlungen zu den garantirt liberalsten Bedingungen

Freie Ablieferung per Automobil 50 Meilen im Umkreis

Ueber 100 verschiedene Muster von Parlor-Garnituren zur Auswahl.

3 Stück Garnituren, in Bostonleder oder Seiden-Plüsch — wert bis zu $27.50 — für............ **16.50**

Garnituren wie Abbildung, in echtem Leder — wert $65.00, für........ **45.00**

Couches mit Eichenholzgestell — starke Sprungfeder— aufwärts von **9.75**

Davenport aufwärts von.. **16.50**

Dresser

Eine Partie von Dressers; — aus amerikanischem 1/4-gesägtem Eichenholz, mit großen Schubladen u. geschliffenem Spiegel, wert bis zu 27.50 —für nur **17.50**, **$15.00**, **12.50** und **9.75**

Nachfolgende Rug-Preise giltig blos für diese Woche:

Axminster Bettvorleger, (Rugs) für..... **98c**

Zimmergröße Rugs für.............. **6.50**

Velvet Rugs—für.......... **15.00**

9×12 Brüsselte Rugs — speziell verkauft für nur........... **9.75**

Axminster Rugs — wert bis $32.00 — spez. für nur **22.50**

Kinderwagen

Große Auswahl von Kinderwagen — bis zu den besten, mit einer 2jährigen Garantie.

Mit einem einzigen Griff zusammenlegbare Kinderwagen, gute Gummireifen, wert bis $8.50— für nur **4.75**

Wagner Kinderwagen — aufwärts von **8.50**

Eisschränke

Eisschränke aus dem besten Hartholz— zwischen den Wänden mit Mineralwolle gefüllt — sehr gute Eissparer — genau wie die Abbildung (Nr. 500), für nur.......... **6.75**

Victor Eisschränke — aufwärts von............ **9.75**

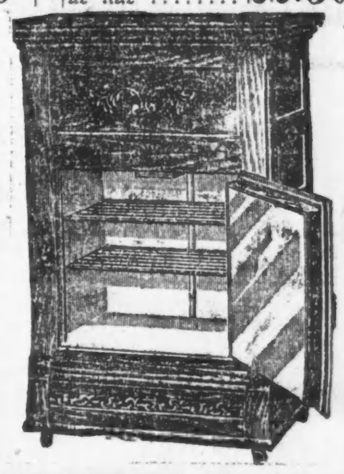

NORTH AVENUE FURNITURE CO.,

A. BOTSCHEN, Eigentümer,

723-725-727 North Avenue, nahe Halsted Strasse.

Vollständigstes Möbel-Geschäft der Nordseite

Ed. Ahlswede Co.

2500-2510 W. North Ave.

Ecke Campbell Avenue, zwei Blocks westlich von Western Avenue.

Spezielle Mai-Offerirungen

Verkauf für Samstag, den 10. Mai

Männer-Anzüge

Die wunderbaren Werte, die wir zu 9.50, 12.50 und 14.50 offeriren, erregen die größte Sensation. Sie sind in den feinsten Geweben und den elegantesten Facons für Männer und junge Männer, zu Preisen rangirend von

9.50 12.50 bis 14.50

Wasch-Anzüge f. Kinder

Wir haben ein größeres und besseres Lager von Waschanzügen als je zuvor, von weißen und farbigen Stoffen gemacht, schräge Bands oder hübsch gezackt, für

2.25 1.75 1.35 95c u. 50c

Große Werte in unserm Kleider- u. Herren-Ausstattungs-Dept.

Männer-Hüte

Wir zeigen die sämmtlichen neuesten Entwürfe in Derby- und Golf-Hüten für Männer; zu $3, 2.50 und.................. **$2**

Knaben-Kleider v. außergewöhnl. Werten

Ihr wünscht, daß Euer Junge so gut wie möglich aussieht, dies ist auch unser Wunsch. Hier sind die Kleider zu dem richtigen Preis. Elegante Norfolk- und doppelknöpfige Anzüge, in den neuen ausschließlichen Moden— große Werte, von....... **3.50** bis **7.50**

Verkauf von Männer-Hemden

Pleated und Negligee Facons, Räumung von einzelnen Partien und angebrochenen Sorten, Hemden mit festen Manschetten, von Percale und Madras. Diese Hemden sind alle gut gemacht u. begehrenswert, außerordentl. Werte in diesem Verkauf **95c**

— Der Unterschied. — Wirt: „Was hat der Herr dort bestellt?"—Kellner: „Einen Mokka." — „Mokka wird erst nach 20 Minuten servirt; was Sie nach 10 Minuten bringen, ist gewöhnlicher Kaffee."

— Gipfel der Bosheit. — Grenadier Schmudike hat von „seiner" Köchin den Abschied bekommen. „So ein gemeiner Besen—und damit ich mich so recht kränken soll, hat sie zehn Gänsefettflecke in den Brief gemacht!"

— Dann freilich. — Herr (zum Direktor eines Varietetheaters): „Die Darbietungen waren hochinteressant, Herr Direktor; aber wissen Sie, was recht störend empfunden wird? Ihr Kapellmeister macht beim Dirigiren doch gar zu verrückte Bewegungen!" — „Ja, das werden wir ihm schwerlich abgewöhnen können; der ist nämlich von Hause aus eigentlich — Schlangenmensch!"

CASTORIA Für Säuglinge und Kinder.
Die Sorte, Die Ihr Immer Gekauft Habt
Trägt die Unterschrift von Chas. H. Fletcher

Blaue Serge Anzüge

Bessere Beispiele von speziellem Wertegeben sind nirgends zu finden als die von uns offerirten neuen Sommer-Partien in blauen Serge-Anzügen zu **$15**

Jedes Kleidungsstück ist ein spezielles Fabrikat, geschneidert und ausgestattet in einer Weise, welche die gewöhnlichen $15.00-Anzüge weit übertreffen; schöne neue Muster für Männer und junge Männer in zwei- und dreiknöpfigen Façons, darunter die neuesten Norfolk- und die englischen Façons.

Besonders weisen wir auf die riesige Auswahl hin in regulären nnd extra Größen, welche uns in den Stand setzen, jeden Kunden ohne die geringste Anstrengung mit einem passenden Anzug zu versehen; versäumt es nicht, diese ausgezeichneten Anzüge zu besichtigen, und probirt so viele an, wie Ihr wollt.

Anzüge f. Männer u. junge Leute, $10 bis $30
Knaben-Anzüge $3.50 bis $12

Das Heim guter Kleider

Offen Abends Dienstags, Donnerstags, Samstags. Offen Sonntag Vormittags Bis Mittag.

THE ARMITAGE
JOHN S. EDWARDS, Pres.
Milwaukee and Armitage Aves.
Qualitäts-Ecke

Das größte Lager von Union Label Kleidern, Schuhen, Hüten und Ausstattungen in Chicago

Telegraphische Depeschen.

Geliefert von der "Associated Press".

Inland.

Staatssekretär zurück.

Washington, D. K., 8. Mai. Staatssekretär Bryan ist aus Kalifornien wieder hier eingetroffen. Er fand aber die Geschäfte in seinem Departement so riesig angehäuft, daß er sich nicht der dringendsten dieser widmete und erst später eine Konferenz mit Präs. Wilson über die bekannte kalifornische Landbill hielt.

Ausland.

Ihr Schatz kam nicht zurück.

Die „Linden-Julie" starb nach 42jährigem Warten!

Berlin, 9. Mai. In der Charitee dahier starb eine sehr bekannte Berliner Figur, die sogenannte Linden-Julie. Diesen Namen erhielt sie deshalb, weil sie 42 Jahre Unter den Linden täglich auf die Rückkehr ihres Schatzes, eines Soldaten, gewartet hatte. Der Soldat war in den 70er Krieg gezogen, und es war nie irgendwelche Kunde mehr über ihn gekommen.

Julie aber verlor niemals den Glauben, daß er eines Tages zurückkehren werde, und freute sich auf die frohe Hochzeit, die sie dann haben würden. Daraus entwickelte sich bei ihr ein gelinder Wahnsinn. Jeden Tag, bei aller Art Wetter, hielt sie Unter den Linden Wache, einen Shawl um den Kopf geschlagen. Die Polizei machte in ihrem Fall eine Ausnahme; sie gestattet sonst das „Straßenlungern" nicht, ließ aber die harmlos Wahnsinnige gewähren.

Immer zerlumpter wurden die Kleider Juliens, und ihre Haare bleichten sich. Schon vor etwa einem Jahre wurde sie so altersschwach, daß sie, ohne alle Hilfe dastehend, in die Charitee gebracht wurde, wo sie gestern verschieden ist, — bis zum letzten Augenblick an die Rückkehr ihres Schatzes glaubend!

Alfonsos Bundesgenossenschaft.

Paris, 9. Mai. Die politischen Ergebnisse des Besuches vom Spanierkönig Alfonso sind natürlich noch nicht enthüllt worden; aber in wohlunterrichteten Kreisen herrscht allgemein die Meinung vor, daß ein „inniges Einverständniß" zwischen der französischen und der spanischen Regierung erzielt worden sei, und dasselbe sich zu einem Bündniß entwickeln möge.

So ziemlich die ganze französische Presse, mit Ausnahme der sozialischen Zeitungen, spricht sich zugunsten eines solchen Bündnisses aus. Es wird darauf hingewiesen, daß durch ein solches noch 200,000 Mann ausgezeichneter Soldaten der französischen Landesverteidigung zugesichert würden, und daß Spanien auch ein gutes Feld zur Anlegung französischen Kapitals wäre, um noch riesige natürliche Hilfsquellen zu entwickeln.

Auch wird erwartet, daß Spanien dann künftighin wieder einen wichtigen Platz in der allgemeinen europäischen Diplomatie einnehmen werde.

Alfonsos Besuch schloß heute zu später Stunde mit einer Musterung der französischen Luftflotte ab.

Die Kommunistisch-Anarchistische Föderation in Paris hatte doch eine Kundgebung gegen Alfonsos Besuch vor dem spanischen Botschaftsgebäude veranstaltet, und etwa 300 Personen schrien: „Hoch Ferrer! Nieder mit dem Meuchelmörderkönig!" Auch zerschmetterten sie Straßenlaternen und rissen Dekorationen von Häusern ab. Die Polizei trieb indeß die Demostranten rasch auseinander und verhaftete 20.

Lokalbericht.

Mädchenraub.

Viola Schifanio wußte sich die Freiheit zu verschaffen.

Die 20jährige Italienerin Viola Schifanio wurde heute früh um halb sieben Uhr vor der elterlichen Wohnung, Nr. 858 Townsend Straße, von drei Landsleuten gepackt und blitzschnell in eine von Harry Peabody, Nr. 5427 Lake Ave., bedienten Kraftdroschke der University Motor Livery Co., Nr. 939 N. State, gehoben. Einer der Entführer brachte dann seinen Revolver auf Peabody in Anschlag und zwang ihn, die Chicago Ave. hinunterzufahren. Als das Gefährt sich der Orleans Straße näherte, zertrümmerte Viola, die sich mit dem Mute der Verzweiflung gewehrt hatte, mit den bloßen Fäusten eine Fensterscheibe, steckte den Kopf durch die Oeffnung und schrie gellend um Hilfe. Die Polizisten McShea und Quinn hörten sie und brachten die Kraftdroschke zum Halten. Zwei der Entführer waren aber zuvor herausgesprungen und auch entkommen, obgleich die Häscher ihnen mehrere blaue Bohnen nachgesandt hatten. Ihr Spießgeselle wurde dingfest gemacht. Der Bursche, den Viola gekratzt und gebissen hatte, mußte, wie auch sie, in der Wache an Chicago Ave. verbunden werden. Er entpuppte sich als der 29jährige Kistenmacher Antonio Maola, Nr. 833 Townsend Straße. Die Polizei hat sich bisher vergeblich bemüht, von ihm die Namen der entkommenen Spießgesellen oder den Beweggrund in Erfahrung zu bringen. Peabody wies nach, daß er keine Ahnung von der geplanten Entführung hatte. Er wurde nach kurzem Verhör entlassen.

Viola versicherte, daß die drei Entführer ihr gänzlich unbekannt seien.

Ihr Vater ist ein Arbeiter, besitzt aber mehrere Häuser und gilt für wohlhabend. Die Polizei mutmaßt, daß die Tochter entführt werden sollte, um von ihm Lösegeld zu erpressen.

Starker Ausbruch an des Kindes Kopfhaut

—(0)—

Kleine weiße Klümpchen. Pusteln brachen auf und Eiter rann aus. Jucken und Brennen. Haar fiel in Büscheln aus. Cuticura-Seife und -Salbe heilte. Ließ auch Haar wachsen

—(0)—

813 E. Second Str., Muncie, Ind. — „Mein kleines Mädchen hatte starken Ausschlag an der Kopfhaut. Es waren kleine weiße Klümpchen. Die Pusteln brachen aus so groß wie ein gewöhnlicher Stecknadelknopf über dem ganzen Kopf. Beim Aufbrechen lief gelber Eiter aus. Sie litt fast ein Jahr an Jucken und Brennen. Es war wund und juckte die ganze Zeit. Der Eiter, der aus dem Kopf kam, war sehr dick. Ich kämmte ihr Haar nicht oft, da der Kopf zu wund zum Kämmen war, und wenn ich kämmte, kam das Haar in Büscheln aus. Einige Nächte juckte ihr Kopf so stark, daß sie nicht schlafen konnte.

„Ich versuchte verschiedene Seifen und Salben, auch Patentmedizinen, aber ich konnte nichts bekommen, das dies aufhalten würde. Diesen Sommer begann ich Cuticura-Seife und Cuticura-Salbe zu gebrauchen, nachdem ich um freie Proben geschickt hatte. Ich gebrauchte sie und sie taten so gut, daß ich ein Stück Cuticura-Seife und etwas Cuticura-Salbe kaufte. Ich wusch ihren Kopf mit Cuticura-Seife und rieb die Cuticura-Salbe alle zwei Wochen in die Kopfhaut. Eine Woche nachdem ich ihren Kopf dreimal gewaschen hatte, konnten sie nicht mehr sagen, daß sie je einen Ausschlag am Kopf gehabt hätte. Cuticura-Seife und -Salbe bewirkten auch das Wachstum der Haare wundervoll. Ich kann nicht zuviel davon erzählen, denn sie heilten mein kleines Mädchen." (Gezeichnet) Mrs. Emma Patterson, 22. Dezember 1911.

Cuticura-Seife und Cuticura-Salbe werden in der ganzen Welt verkauft. Liberale Proben eines jeden nebst 32-seitigem Buch über Haut frei versandt. Man adressiere Postkarte „Cuticura, Dept. T, Boston."

Zarthäutige Männer sollten „Cuticura Soap Shaving Stick" gebrauchen; 25c. Probe frei.

Das Scheidungsübel.

Richter Gibbons macht Vorschläge zu seiner Milderung.

In seinem Jahresbericht an das Staatsobergericht empfiehlt Richter Gibbons vom Kreisgericht die Ernennung eines „Ratgebers für die Armen" durch den Gouverneur, eines tüchtigen, ehrlichen Anwalts, welcher Leuten, die in unglücklicher Ehe leben, Rat erteilen und, wo die Scheidung nötig ist, darauf sehen soll, daß die Anordnungen des Gerichts in Bezug auf Unterstützung der Frauen und Kinder befolgt werden. Es sei die Pflicht des Staates, nach besten Kräften das Scheidungsübel zu vermindern, und es würde weniger Scheidungen geben, wenn den Leuten, die, einmal in Schwierigkeiten geraten, nicht wissen, wie sie auf kluge, praktische und selbstlose Weise herauskommen sollen, ein fähiger Berater zur Seite stände. Dieser müßte die Ursache der Scheidungsklagen, die sich häufig auf bessere Weise beseitigen ließen, prüfen und für die Befolgung aller die Frauen und Kinder betreffenden Gerichtsbefehle sorden, denn es sei ein Jammer, wie oft kränkliche Frauen und kleine Kinder aus einem Gericht ins andere laufen müßten, um die Zahlung des festgesetzten Nährgeldes zu erlangen. Viele der säumigen Zahler zögen das Gefängniß der Zahlung vor, und das Scheidungsgesetz sollte dahin verändert werden, daß sie zu Zwangsarbeit auf der Straße verurteilt werden könnten. Eine andere Verbesserung, meint der Richter, bedürfe das Gesetz auch insofern, als der Prozeßrichter nicht selten Partei ergreife oder schweige, wenn er die Rechte einer Partei infolge der Unfähigkeit des Anwalts vergewaltigt werden sieht. Viele Klagen würden in der unteren Instanz zwar gerechter Weise gewonnen, in der oberen aber verloren.

Wertlose Checks.

Sidney T. Kauders, ihr angeblicher Aussteller, wird gesucht.

Die Polizei sucht Sidney T. Kanders, den Vertreter eines Geschäftshauses im Osten, der in seiner Wohnung, 702 E. 50. Str., nicht mehr zu finden ist. Er machte vor einigen Wochen eine kleine Einlage bei einer Bank in Kenwood, und seither sind bei dieser massenhaft angeblich von ihm ausgestellte Checks über $150 bis $1000 eingelaufen. Kauders war mit vielen Geschäftsleuten bekannt geworden. Mit den Checks soll er Charles A. Stevens & Bros. um $250, die Adams Expreß Co. um mehr als $1000 und viele andere Geschäfte und Personen zusammen um $8000 beschwindelt haben. Man glaubt, daß er jetzt Neumexiko mit seiner Anwesenheit beglückt.

Kurz und Neu.

* An der W. Congreß Str., nahe Washtenaw Ave., brannte gestern Abend ein Gespann Pferde durch. Der Fuhrmann, der 52jährige Charles Miller, 2350 W. 72. Str., wurde auf das Pflaster geschleudert, innerlich verletzt und starb heute früh im Countyhospital.

Ruck auf Ruck.

Zwei Brände machten der Feuerwehr zu schaffen.

Menschenleben gefährdet.

Vom Rauch überwältigtes Ehepaar von Polizisten gerettet. — Flüchteten über die Rettungsleiter. — Garage und 56 Kraftwagen verbrannt. — Schaden $200,000.

Feuer, das heute früh auf bisher unaufgeklärte Weise im Keller des vierstöckigen Apartmentgebäudes Nr. 4727—4729 Indiana Ave. ausbrach, gefährdete Menschenleben und wurde erst gelöscht, nachdem es etwa $5000 Schaden angerichtet hatte. Es wurde von dem Hausmeister R. Browl entdeckt, der die Feuerwehr alarmirte. Der Befehlshaber des zuerst zur Stelle befindlichen Spritzenzuges erließ sofort einen 2-11-Alarm. Inzwischen hatten die über der Straße wohnhaften Polizisten Bird und Maxwell die Bewohner des ersten Stocks, Charles Lackmann und Gattin, geweckt. Das Ehepaar war schon von Rauch übermannt, als es von den Polizisten gefunden und ins Freie gebracht wurde, wo es sich bald erholte.

Henry Rafau und Gattin mußten mit ihrem zweijährigen Söhnchen vom vierten Stock die Rettungsleiter hinabklettern.

Die übrigen Bewohner des Hauses, Frank W. Mayer, Frl. Fay White, L. Frankel, W. L. Gallagher, John Amal, Albert Diamant, J. A. Moynihan, Frau R. Lang, Albert Besser, Frau Emilie Cohen und Frl. Grave E. Lynch hatten sich ohne fremde Hilfe in Sicherheit gebracht.

In Schutt und Asche.

Während sämmtliche verfügbare Spritzenzüge noch mit der Löschung dieses Brandes beschäftigt waren, entstand Feuer im vierten von der Campbell Storage Company benutzten Stock der Robert Blandschen Garage, Nr. 416—418 Ost 47. Straße. J. F. Williams, der Nachtmanager, war, als die Spritzen vorbeirasselten, auf die Straße getreten. Als er wieder Kehrt machte, sah er Rauch aus den Fenstern des 4. Stocks quellen. Williams alarmirte nun schleunigst die Feuerwehr und machte sich dann mit acht Wagenführern daran, die Kraftwagen zu retten. Er hatte mit ihrer Hilfe schon 75 Schnauferl aus dem ersten Stock herausgezogen, als endlich die ersten Spritzen eintrafen. An eine Rettung der Garage war nicht mehr zu denken. Sie wurde vollständig eingeäschert. Nicht weniger als 56 Kraftwagen, die im 2. und 3. Stock standen, sind verbrannt. Der Gesammtschaden beläuft sich auf $200,000.

Die Flammen teilten sich auch dem Speicher der Campbell Storage Company, Nr. 420 Ost 47. Straße, mit und richteten dort $5000 Schaden an. Das Feuer verursachte hochgradige Aufregung unter den Bewohnern der benachbarten Gebäude und lockte eine große Menge Neugieriger an.

In Flammen aufgegangen.

Im Kesselraum unter dem Pavillon im Humboldt Park brach gestern Abend Feuer aus, das mutmaßlich durch Kurzschluß verursacht wurde. Als ein gewisser Bernard Slater zufällig die Tür des Kesselraumes öffnete, schlugen ihm die Flammen entgegen und versengten ihm das Gesicht. Er zog sich schleunigst zurück und alarmirte, nachdem er die Gäste gewarnt hatte, die im Pavillon beim Rahmeis saßen, die Feuerwehr. Mit den ersten Spritzen war auch die Parkpolizei eingetroffen, die ihre liebe Not hatte, die Schaaren von Neugierigen in angemessener Entfernung zu halten und vor Leibesschaden zu bewahren. Die vorerwähnten zahlreichen Gäste waren Hals über Kopf geflüchtet und unversehrt entkommen. Das Feuer wurde erst gelöscht, nachdem es einen Schaden von $4000 angerichtet hatte.

Verausgabt 10c um $10 zu sparen

Eine Büchse Absorene, die nur 10c kostet, reicht ebenso weit, Eure Wände und Decken hübsch, anziehend und rein zu machen, als $10.00 wert Tapeten. Außer der Geldersparniß vermeidet Ihr auch den Aerger und die Aufregung des Tapezirens.

Absorene — der Tapetenreiniger — entfernt allen Schmutz, Ruß, Staub und Dreck von den Wänden und macht sie rein, hübsch und anziehend. Und es ist keine Arbeit, mit Absorene zu reinigen. Ihr wischt einfach die Wände ab, u. aller Schmutz ist verschwunden wie durch Zauber. Sogar ein Kind kann Absorene anwenden — es kommt gebrauchsfertig, kein Mischen nötig, und es hinterläßt keinen Abfall oder Schmutz. Außer zum Tapetenreinigen ist Absorene auch zum Reinmachen von Fensterrouleaux vortrefflich. Auch könnt Ihr damit Bilder, Bilderrahmen, Rugs, Gardinen usw. reinigen. Kein Reiben oder Scheuern. Einfaches Abreiben mit Absorbene. Eine große Büchse kostet 10c. Es wird Euch Geld ersparen, vielmal so viel wie es kostet, und wenn Ihr nur ein Zimmer reinigt. Versäumt nicht, Absorene zu kaufen—Ihr werdet erstaunt sein, wie schön es arbeitet. Zum Verkauf in jedem Eisenwaaren- und Farbenladen zu 10c. Holt heute eine Büchse. Ihr werdet H & O Paint Cleaner als das beste Mittel schätzen, gestrichene Wände, Fußböden, Möbel usw. zu reinigen. Versucht es.

Piff **Paff** **Puff**

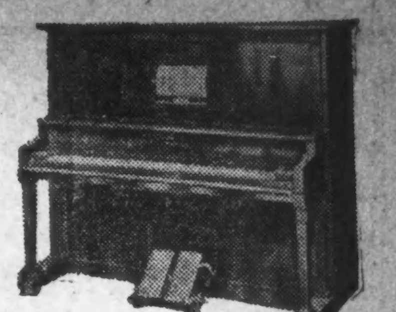

Wir schlugen den Piano-Preisen den Boden aus

AUSVERKAUF!

The Auburn Piano Co.'s prachtvolles Lager von Knabe, Baldwin, Weber, Brinkerhoff, Auburn und Anderen muß sofort verkauft werden. Die Auburn Company kam zu uns mit einer außergewöhnlichen Offerte: ihr Lager sofort zu kaufen, da ihr Gebäude niedergerissen werde und die Instrumente deshalb daraus entfernt werden müßten.

Die Offerte war so bemerkenswert und kam uns so unerwartet, daß wir sie annahmen, ehe wir uns klar wurden, daß wir für ein solch großes Lager, wie das ihre und unserige zusammen, nicht Platz haben.

Wir wollen sie nicht aufheben! Wir müssen dieselben verkaufen! Hier ist Eure Gelegenheit!

von dieser großen Offerte einer Lebenszeit zu profitiren, indem Ihr ein Standard-Piano von weltweitem Ruf zu unerhört herabgesetzten Preise kauft, zu welchem weltberühmte Fabrikate noch nie geboten wurden.

Bedenkt, dies sind keine Bargain-Counter, auf Bestellung gemachte Pianos, oder billige Fabrik Job Lots, sondern regul. Waaren eines wohlbekannten Geschäfts

30 Tage frei

30 Tage frei an jede verantwortliche Person, welche ein zuverlässiges Standard Piano in diesem Piano-Verkauf zu kaufen wünscht. Unsere niedrigen Preise bedeuten Baar, aber wenn Ihr nicht alles Baar habt, kommt trotzdem, wir arrangiren Zahlungs-Bedingungen die Euch befriedigen.

Große Werte für schnelle Käufer

Baldwin $150	Brinkerhoff....$145	Auburn $155	Smith & Nixon $165
Auburn......$175	Steger & Son..$ 65	Chickering ...$ 75	Bush & Gerts .$185
Knabe.......$195	Weber.......$175	Conover......$185	Kimball......$100

Mehr als 200 weitere hier nicht angeführte Bargains. — Kommt und besichtigt dieselben. Jedes Piano trägt einen Zettel mit dem Preis und der Garantie.

Keine Zinsen = Ein Preis für Alle = 3 Jahre Zeit zum Zahlen

REICHARDT PIANO Co.

Chicago's größtes Piano-Lager

733-35-37-39 Milwaukee Avenue

Ein Block südlich von Chicago Ave.

Offen am Dienstag, Donnerstag und Samstag Abend.

Das Geschäftsgebäude und die drei einstöckigen Stallungen der Goodie Candy Co., Nr. 10214 Ewing Ave., South Chicago, sind gestern Abend in Flammen aufgegangen. Das Feuer teilte sich auch der Wohnung des Alderman E. M. Croß, 10216 Ewing Ave., mit. Diese wurde aber nur leicht beschädigt.

Croß erfuhr von dem Brande, während er einer Sitzung des örtlichen Verkehrsausschusses in der Remise der South Chicago & Calumet Street Railway Company in Burnside beiwohnte. Der Betriebsleiter der Straßenbahngesellschaft stellte ihm sofort eine Sonderelektrische zur Verfügung, in der er heimfuhr. Das Feuer hat insgesammt etwa $8000 Schaden angerichtet.

An die deutschen Sänger.

Aufruf zur Versmmlung am 19. Mai und zum Massenchor.

Werte Sänger!

Am Sonntag, den 6. Juli, d. J., wird den deutschen Sängern und Turnern Gelegenheit geboten, einmal in ihrer ganzen Stärke vor einen allen Klassen der Bevölkerung angehörenden Publikum, aufzutreten. Dieser Tag ist nämlich der Schlußtag der großartig geplanten athletischen Spiele, die vom 28. Juni bis zum 6. Juli, an der Lake Front abgehalten werden sollen.

Die Verbände „Vereinigte Männerchöre" und „Vereinigte Sänger" haben bereits zugesagt, so daß jetzt schon ein Chor von 1000 Stimmen gesichert ist. Doch, es sollen auch die, anderen Verbänden angehörenden und unabhängigen Gesangvereine ersucht werden, einmal zur Ehre des Deutschtums in voller Stärke mitzumachen, um so einen Chor von 2500 bis 3000 Sängern ins Feld zu stellen.

Die Vereine sind ersucht, dieser Sache ernstlich näher zu treten und zu der nächsten gemeinschaftlichen Versammlung, die am Montag, dem 19. Mai, Abends 8 Uhr, im Lokale des Herrn Theo. Wilken, 169 N. La Salle Str, nahe der Randolph Str., stattfindet, Delegaten zu entsenden. An diesem Abend sollen auch die zu singenden Lieder festgestellt werden, und zwar Chöre, die jetzt schon allgemein geläufig sind. Jeder Sänger bekommt zwei Eintrittskarten, frei geliefert.

Mit der Bitte, diesem Aufrufe gebührende Beachtung zu schenken und die Beteiligung als Ehrensache zu betrachten, zeichnen

Mit Sängergruß!
Wilhelm Arens, Vorsitzer,
Max Hirsch, Sekretär.

Zwei auf einen Schlag.

Wurden von einem Kraftwagen über den Haufen gefahren.

An S. Canal und W. 12. Straße wurden gestern Abend zwei Männer von einem Kraftwagen überfahren. Der Wagenführer Albert Sizer, Nr. 1407 Solon Place, las einen der Verunglückten auf und beförderte ihn nach dem Countyhospital; den andern, den er anscheinend übersehen hatte, lieferte bald darauf die Polizei dort ein. Als dieser seinen Leidensgenossen im nächsten Bette sah, teilte er den Aerzten mit, daß er und der Bettnachbar von demselben Kraftwagen überfahren wurden. Die Verunglückten sind Ignatz Zapha, Nr. 108 Cortez Ave., und John Zbas, Nr. 10560 Indiana Ave.

Unglücklicher Zufall.

In Maywood ließ gestern ein auf einer Leitungsstange mit Ausbesserungsarbeiten beschäftigter Drahtspanner eine Eisenstange fallen. Die traf den vierjährigen James Rhodes Nr. 1505 S. 4. Ave., Maywood, und zerschmetterte ihm den Schädel. Der verunglückte Knabe ringt im Oak Park Hospital mit dem Tode.

(Eingesandt.)

Für Einsendungen aus dem Leserkreis ist die Redaktion nicht verantwortlich. Zuschriften müssen möglichst klar und kurz gehalten, und frei von persönlichen Angriffen, das Papier nur auf einer Seite beschrieben sein. Nur Zuschriften, welche den Namen und Adresse des Einsenders tragen, werden berücksichtigt.

An die Redaktion der „Abendpost".

Ich darf mir wohl eine Berichtigung erlauben betreffs des Artikels „Weibliche Polizei". Die weibliche Polizeiassistentin wirkte nicht in dem schönen Köln am Rhein, sondern sie beglückte mit ihrem Uebereifer ihre Schwesterstadt Mainz, am Rhein und Main gelegen, die im Punkte der Fastnachtsausgelassenheit dem gemütlichen, lebensfrohen Sitz des hl. Karnevals, Köln, in nichts nachstehen möchte.

Und nun darf ich mir wohl auch ein Wort zu dieser Sache erlauben. Da kommen die weisen Herren der Schöpfung wieder mit Zwang, Ketten möchte man sagen, „Frauen zu Spezialdiensten in die Polizei einzustellen, soll mit gründlichem Bedacht geschehen". Derselben Meinung bin ich auch, aber auch wirklich mit gründlichem Bedacht, ohne Vorurteile, ohne Bevorzugung. Bei der Auswahl soll auf allerlei, nein auf vielerlei Rücksicht genommen werden, das lasse ich auch gelten, aber es müssen auch die Machtbefugnisse derartig beschnitten werden, daß Ueberschreitungen möglichst schwer fallen. Ganz gut gesagt. Hat aber auch der Schreiber dieses das Inserat seinerzeit im Kölner Tageblatt: „Wir suchen eine hochgebildete junge Dame, muß die höhere Töchterschule besucht haben und dergl.", ich kann mich heute nicht mehr genau des ganzen Wortlautes besinnen, gelesen? Jedenfalls interessirte mich zur Zeit die Annonce und ich verfolgte die Entwickelung derselben.

Ich sprach zuvor von Vorurteilen und Bevorzugung. Diese spielen gewöhnlich bei solchen Ausschreibungen die größte Rolle und sind die Wurzel aller Uebel.

Was wissen die meisten verzogenen Dämchen der höheren Schulen, gehegt u. gepflegt zu Hause, von allen Drang- und Schicksalen eines alleinstehenden, auf sich selbst angewiesenen Menschenkindes? Und nun sollen solche unselbständige, ganz und gar nicht für das materielle Leben erzogene Damen sich in so manche verzweifelte Lebenslage hineinversetzen, um den rechten, zum Herzen gehenden Ton, der in manchen Fällen der beste Helfer ist, anschlagen zu können? Ganz undenkbar!

Die Polizeiassistentin in Mainz hatte eine ganz verkehrte Auffassung ihres Berufs. Nur die Sucht nach Belobung, Anerkennung, hat diese Dame wohl verleiten können, solche Mißgriffe zu begehen. Gedient hat sie der Sache wohl kaum, viel eher geschadet. Und deshalb das Nachstehende. Der Mann ist nun einmal der viel überlegene Teil der menschlichen Gesellschaft. Wie wäre es, würden Besprechungen, Erklärungen abgehalten werden? Ich glaube, nein, ich bin überzeugt, wie bald stellte es sich heraus, wer für solchen verantwortungsvollen, schweren Posten geeignet wäre. Die Frau würde in mancher Hinsicht sehr vieles zu leisten imstande sein, aber nur dann, wenn sie von seiten der Herren der Schöpfung als Kamerad, wohlverstanden, nur als Kamerad, behandelt wird. Nur so ließe sich Hand in Hand arbeiten, und im gegebenen Falle etwas erreichen. Alles Kleinliche, Uebereifernde müßte vor dem großen Gefühl der Verantwortung und einer vielen Mitmenschen Segen bringenden Arbeit ganz verschwinden. Also die Idee des weiblichen Polizisten ist sicher nicht zu verachten, aber mit „Vorsicht" zu gebrauchen.

Achtungsvoll, K. S.

— Am Telephon. — „Bitte, verbinden S' mich mit meiner Frau!" — „Welche Nummer, bitte?" — „Welche Nummer? Ja, glaub'n S' leicht, i bin a Türk?!"

Gute

„Upright" Bargains

in gebrauchten Pianos

Harrington	$ 85
Meister	90
Schaaf	100
Mason und Hamlin.......	125
Smith und Barnes.......	140
Braumüller	150
Decker Bros...........	150
Arion	150
Bryant	160
Hallet & Davis.........	160

Eine Anzahl Hinze, Whitney und Kimball von $150 aufwärts.

Gute neue Upright Pianos von $195 aufwärts.

Leichte Zahlungen.

W. W. KIMBALL CO.

Südwest-Ecke von Wabash Ave. und Jackson Boulevard

GEO. SCHLEIFFARTH, deutscher Verkäufer.

Butter

mit dem deliziösen Geschmack nach neuem Gras

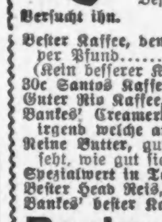

Versucht ihn.

40,000 Familien sparen eine Million Dollars jedes Jahr, indem sie von Bankes' nur die vier Artikel kaufen: Besten Kaffee, Butter, Tee und Kakao.

Bester Kaffee, den Geld kaufen kann, per Pfund...... (Kein besserer Kaffee als dieser verkauft.)	26c
30c Santos Kaffee......	23c
Guter Rio Kaffee, ganze Bohnen......	20c
Bankes' Creamery-Butter ist besser als irgend welche andere, Pfund......	32c
Reine Butter, gut und süß, probirt sie, seht, wie gut sie ist......	28c
Spezialwert in Tee, wert 60c......	40c
Bester Head Reis, die 10c Sorte......	6½c
Bankes' bester Kakao, ½ Pfund......	12c

Bankes' 20 Läden

Westseite Läden:
1641 W. Chicago Ave. 1836 Blue Island Av.
1367 W. Chicago Ave. 1818 W. 12. Straße.
2054 Milwaukee Ave. 3102 W. 22. Straße.
1024 Milwaukee Ave. 2830 W. Madison Str.
2710 W. North Ave. 1510 W. Madison Str.
1217 S. Halsted Str.
1832 S. Halsted Str.

Nordseite:
408 W. Division Str.
720 W. North Ave.
2642 Lincoln Ave.
3244 Lincoln Ave.
3413 N. Clark Str.

Südseite:
3032 Wentworth Ave.
3427 S. Halsted Str.
4729 S. Ashland Ave.

$1000 Belohnung, wenn Ihr in irgend einem von Bankes' Kaffeeläden Butterine kaufen könnt.

mdost

— Gut gesagt. — Redner: „Den Unterschied zwischen der Frau von heute und derjenigen vor fünfzig Jahren hinsichtlich ihrer Stellung im öffentlichen Leben kann man kurz in die Worte zusammenfassen: Früher erschien die Frau in der Krinoline, und heute spielt sie die erste Violine."

CASTORIA Für Säuglinge und Kinder.
Die Sorte, Die Ihr Immer Gekauft Habt
Trägt die Unterschrift von Chas. H. Fletcher

Abendpost

Erscheint täglich, ausgenommen Sonntags.
Herausgeber: THE ABENDPOST COMPANY.

„Abendpost"-Gebäude, 101-103 S. Fifth Ave.
Ecke Monroe Straße.
CHICAGO - - - ILLINOIS.

TELEPHON: Private Exchange 1498 Main. Automatic 53-356.

Preis jeder Nummer, frei ins Haus geliefert, 1 Cent
Preis der Sonntagpost.....................2 Cents
Jährlich, im Voraus bezahlt, in den Ver. Staaten, portofrei....................$3.00
Mit Sonntagpost..........................$4.00

Entered as Second Class Matter September 9th, 1889, at the Post Office at Chicago, Illinois, under Act of March 3d, 1879.

Guter Anfang.

Nur fünf Demokraten haben im Abgeordnetenhause gegen die Zollvorlage gestimmt, und diese Auchdemokraten kommen allesamt aus dem Staate Louisiana. Somit haben die Rübenzucker-, die Schafzüchter- und die Holzinteressen ihre Drohung doch nicht wahrmachen können, daß sie die Partei spalten würden. Im Senate werden die Gegner der Vorlage allerdings weit länger und heftiger Widerstand leisten können, als im Abgeordnetenhause, weil jeder Senator über jeden Entwurf so oft und so lange reden darf, wie er will, aber endlich und schließlich wird die Abstimmung doch erfolgen müssen. Es ist nicht nur zu erwarten, sondern auch zu hoffen und zu wünschen, daß die demokratische Mehrheit des Senates die sinnwidrigen Bestimmungen der Vorlage streichen und ihre Fehler verbessern wird, doch wenn das geschehen ist, wird sie auch vom Staatenhause angenommen werden. Die Senatoren aus den Rübenzucker-, Schafzüchter- und Waldstaaten werden es ebensowenig wagen, wie ihre Landsleute im Abgeordnetenhause, die Erfüllung der demokratischen Platformversprechungen zu verweigern und mit ihrer Partei zu brechen. Sie werden um so vorsichtiger sein, weil von jetzt an ja auch die Bundessenatoren unmittelbar vom Volke erwählt werden müssen.

Die sogenannten Fortschrittlichen unter der Führung des Herrn Murdock aus Kansas haben größtenteils gegen die Zollreform gestimmt, obwohl sie seinerzeit dem Präsidenten Taft die Unterzeichnung des Payne-Aldrichgesetzes geradezu als Verbrechen angerechnet haben. Sie gehören zu den Nörglern, die nach dem deutschen Sprüchwort den Pelz waschen wollen, ohne ihn naß zu machen, d. h. sie sind zwar „grundsätzlich" oder mit dem Munde sehr eifrige Zollreformer, aber sie wollen beileibe nicht den Interessen zu nahe treten, die in ihren Wahlkreisen mehr oder weniger politischen Einfluß ausüben. Mit solchen Lippenbekennern pflegt das praktische amerikanische Volk so wenig Geduld zu haben, daß die Fortschrittler sich wohl sehr bald genötigt sehen werden, sich auch der Form nach wieder der republikanischen Partei anzuschließen. Einige ihrer Wortführer haben zu diesem Schritte bereits geraten.

Da die demokratische Tarifvorlage zwar einige Rohstoffe auf die Freiliste setzt, im übrigen aber die Zölle nur auf durchschnittlich 35 v. H. ermäßigt, so kann durch ihre Annahme die einheimische Industrie unmöglich geschädigt, oder gar an die Wand gedrückt werden. Während der Erörterung im Abgeordnetenhause haben selbst einige Republikaner eingestanden, daß das Volk in der letzten Wahl unzweideutig eine Herabsetzung der Zölle verlangt hat, und die demokratische Partei lediglich die ihr erteilten Weisungen ausführt. Sie nimmt gebührende Rücksicht auf die tatsächlichen Verhältnisse, die sich in fünfzig Jahren auf der Grundlage eines übermäßig hohen Tarifes herausgebildet haben und entzieht den Fabrikanten nicht auf einmal den Schutz, an den sie gewöhnt sind. Wenn aber ein Gewerbe dem ausländischen Wettbewerbe nicht gewachsen ist, trotzdem es seine Rohstoffe zollfrei beziehen und auf den Herstellungspreis mindestens ein Drittel aufschlagen kann, so ist es überhaupt nicht lebensfähig. So wenig der Staat einem Manne hilft, der im hohen Norden Apfelsinen im Treibhause züchten will, ebenso wenig sollte er eine Industrie ermuntern, die auf Kosten der Verbraucher ein schwächliches und unwirtschaftliches Dasein führt. Das ist nur eine Vergeudung der Volkskräfte.

„Wo blieben die Frauen?"

Der Senat in Springfield hat die Frauenstimmrechtbill mit 29 gegen nur 15 Stimmen angenommen, und dieser Sieg wurde für den „Gedanken" errungen ohne Blechmusik, Sonderzüge und farbenprächtige Ausstellung der Frühlingsmoden. Die Frauenrechtlerinnen rückten nicht, wie sie's früher taten, wennimmer sie eine „Bill" in Springfield hatten, in voller Stärke und Modeschönheit aus, die Gesetzgeber breitzuklopfen, sondern diesmal gingen nur einige Häupter der Frauenstimmrechtbewegung in Illinois nach der Staatshauptstadt, dort ihre Interessen zu vertreten. Die erfolgreichste Kampagne war zugleich die ruhigste Kampagne, die seit Jahren für das Frauenstimmrecht geführt wurde.

Beides, sowohl der Erfolg, als auch die Stille vor, während und nach der Aktion, ist unzweifelhaft zum guten Teile der Tatsache zu danken, daß die diesjährige Bill, denen der letzten Jahre gegenüber, recht bescheiden ist, indem sie den Frauen nur das Stimmrecht für die sogenannten „statutory" Aemter — die durch staatliche Gesetzgebung geschaffenen — gibt. Das ist freilich immerhin noch genug. Denn es schließt ein, das Wahlrecht für die Präsidentenwahlmänner, die Mitglieder der staatlichen Steuerausgleichbehörde, den „Clerk" der Berufungsgerichte, den County-Schatzmeister und County-Vermesser, die Steuereinschätzer und Steuerrevisoren, die Trustees des Abwasserbezirks, alle Beamten der Stadt, „Town" oder Ortschaft, ausgenommen die Polizeirichter, und das Stimmrecht in Fragen und Vorschlägen, die den Urwählern unterbreitet werden mögen. Aber, es schließt nicht ein, die Mitglieder des Kongresses, noch die der Staatsgesetzgebung usw. und bedeutet noch lange nicht das gleiche allgemeine Stimmrecht. Es ist noch lange nicht Alles, und Alles, oder noch mehr, ist's, was die richtigen, „radikaleren" Frauenrechtlerinnen wollen. Diese sehen in dem Verzicht auf auch nur das Tipfelchen über dem I einen Verrat an der Sache und eine Schande, die man lieber totschweigt. Das erklärt die Abwesenheit der kampffreudigen Suffragetten, der Blechmusik und begeisterten Reden in Springfield, und die wieder erklärt zum guten Teil den Erfolg im Senate. Denn man wird sie als eine Wohltat empfunden haben, die einer kleinen Gefälligkeit wohl wert ist.

Der leichte Sieg im Senate hat, so heißt es, in den Busen der Frauenrechtlerinnen und ihres männlichen Anhangs die Hoffnung geweckt, daß auch das Haus für diese Bill zu haben sein mag, in welchem Falle das Frauenstimmrecht allerdings einen großen Sieg zu verzeichnen haben würde, denn daß Gouverneur Dunne dem Gesetze seine Unterschrift geben würde, scheint gewiß. Aber die Hoffnung scheint nicht besonders groß zu sein, denn sonst würde man wohl ganz anders in's Horn stoßen, und im Interesse der Damen ist es zu wünschen, daß es so ist. Denn viel Berechtigung hat sie nicht, und die Zerstörung schwacher Hoffnungen berührt bekanntlich viel weniger unangenehm als die Abtötung voll ausgewachsener und starker. Das Haus aber hat sich all' die Jahre her dem Frauenstimmrechtgedanken gegenüber stark ablehnend verhalten, und wenn es letztes Jahr auch einen verhältnißmäßig starken progressiven Zusatz bekam, so ist es doch sehr unwahrscheinlich, daß es überredet werden könnte, der Frauenstimmrechtbill eine Mehrheit zu geben; umso mehr als die organisirten Gegnerinnen des Frauenstimmrechts zu erkennen gaben, daß sie beabsichtigen, vor dem Hause einen scharfen Kampf gegen die Bill zu führen; dort ihre gröbsten Geschütze gegen sie aufzufahren und losdonnern zu lassen.

An Material — an Schießbedarf, sozusagen — kann es ihnen nicht fehlen. Während die Sufragetten nur mit Verheißungen „begründen" können, können die „Antis" zur Begründung ihrer Behauptung, daß die Frauen das Stimmrecht nicht wollen, und wenn es ihnen aufgedrungen wird, zum größten und weitaus besten Teile nicht ausüben, mit Erfahrungen aufwarten. Solche Erfahrungen bietet ihnen jede Art Frauenstimmrecht die noch bewilligt wurde, jeder Staat, der das Frauenstimmrecht in irgend einer Form hat und jede Zeit — jedes Jahr, das sich seiner rühmen durfte. Sie können Beweise für ihre Behauptungen sowohl in den ältesten Frauenstimmstaaten finden, und in den ersten Jahren seiner Einführung, wie in den jüngsten und aus der jüngsten Zeit. In Kalifornien, beispielsweise, wurde das Frauenstimmrecht vor Jahresfrist eingeführt und eben dort sollten die Frauen ganz allgemein danach verlangt haben; die Begeisterung war groß und man erwartete von den fortschrittlichen Kalifornierinnen große Dinge. Vor kurzem sah sich aber der Mayor der Stadt Berkeley zu der folgenden Erklärung veranlaßt: „In gewissen Ländern ergeht man sich", sagt er, „in groben Ausschreitungen und aufreizenden und begeisterten Reden, die Notwendigkeit der Einführung des Frauenstimmrechts darzutun. Hier in Kalifornien haben wir das Frauenstimmrecht und Berkeley war und ist einer der Brennpunkte der Bewegung. Die Frage, ob genügend große Spielplätze mit zweckentsprechenden Einrichtungen für die Jugend beschafft werden sollten, ist gewiß eine Frage, für die die Frauen sich interessiren und stimmen sollten; von den 8,000 stimmberechtigten Frauen der Stadt haben aber nur rund 1500 es der Mühe wert gehalten, überhaupt ihre Stimmen ab- und in dieser, für die Jugend so wichtigen Frage ihre Ansicht kundzugeben. Wo blieben die Mütter?"

Sie blieben zu Hause, oder bei ihrer „Kartenpartie", oder an ihrer „Shoppingtour", oder sonstwo. Sie blieben, wo sie immer oder in der Regel, bleiben werden, wenn Wahltag ist und nicht etwa in den Wahlräumen zugleich eine Modenausstellung stattfindet, oder von den Wahlbeamten als Lohn für die Wahlarbeit ein- oder mehrpfündige Schachteln mit Zuckerwerk, oder nette „Souvenirs" verteilt werden, oder ihnen sonst etwas von „reellem" Wert geboten wird, sie für die nicht gewollte Wahlarbeit und „Zeitvergeudung" zu entschädigen, bezw. zu dem Opfer zu bewegen, das der Staat von ihnen verlangt. — — —

„Verschwinden" heißt es
für alle solche Leiden wie
Unverdaulichkeit
Appetitlosigkeit
Biliösität
Verstopfung
Malaria
wenn man dem Magen, Leber und Eingeweiden zu Kraft und Gesundheit verhilft mit
HOSTETTER'S MAGEN-BITTERS

„Wie Du mir, so ich Dir!"

Es war einmal eine schöne Zeit, da brauchte man nur zu einem großen Freunde zu gehen und ihn davon zu überzeugen — wenn er es nicht von vornherein schon war —, was für direkt hervorragende Eigenschaften man für das Amt eines Postmeisters der U. S. A. habe, und alsobald fand sich ein Pöstchen in der Post, in dem man sicher und geborgen war. Die gute, alte Zeit! Nun liegt sie in Trümmern, und neues Leben blüht aus den Ruinen, aus der Asche schwebt der Vogel Phönix, die Früchte reifen, die man gesäet. —

Eine neue Zeit! — Mit eiserner Hand will der Generalpostmeister hineingreifen und auskehren, was sich an Spreu und Staub in den Winkeln der Postämter des Landes festgesetzt hat. Im Einverständniß mit dem Präsidenten hat er eine weite Kreise ziehende Untersuchung angeordnet, die feststellen soll, ob die Herren Postmeister ihre Pflicht zur Zufriedenheit der Oeffentlichkeit und des Staates erfüllt haben und erfüllen, und ob sie überhaupt zu dem Amte nach Wissen und Verstand geeignet sind.

Die Leute aus der guten, alten Zeit sind darüber natürlich baß erschrocken, und manchem Postmeisterlein in der Wildniß, aber auch manchem in der großen Stadt wird das Herz angstvoll gegen die Rippen pochen, wenn er daran denkt, daß auch bei ihm nun bald die gestrengen Inquisitoren anklopfen werden. Nur wenige werden sich einsichtsvoll zunächst klar machen, daß es der umgedrehte Spieß ist, der sie zu kitzeln anfängt. Daß es die Vergeltung ist, die da mit wuchtigem Schritt heranstampft. Aber einige werden daran denken müssen, wie leicht es einst, in der guten alten Zeit, war, einen selbst wohlverdienten Beamten seiner Würde zu entkleiden, weil er einfach nicht „alle Zeit auf seine Arbeit verwendete", und wie schnell das Mäntelchen des Postmeisters einem guten Freunde, der stramm zur Stange hielt, umgehängt wurde. Nun kommt also der große Kladderadatsch! —

Die Postinspektoren sind von oben angewiesen, jede Klage, jede Beschwerde gegen die Leistungen der Postmeister ans Tageslicht zu bringen und dem Auge des gestrengen Obersten zu unterbreiten. Der wieder hat unerbittlich zugesagt, daß er mit so begründeten Amtsentlassungen nicht sparen will. Zur Beschaffung des nötigen Materials werden die Inspektoren nicht nur die Postämter selbst und die Amtsführung prüfen, sondern sie werden auch Beschwerden aus der Oeffentlichkeit ihren Berichten einreihen. Damit scheint man aber zu weit zu gehen. Denn gehässiger Verleumdung ist damit Tor und Tür geöffnet, wenn nicht diesen Mitteilungen des Publikums gegenüber saubere Kritik geübt wird. Und das wäre schon deshalb sehr zu wünschen, damit dieser an sich so berechtigte Feldzug gegen Unfähigkeit und Günstlingswirtschaft nicht den Makel der Ungerechtigkeit auf sich lade.

Anzuerkennen ist die Gründlichkeit, mit der das gesammte Postwesen umgebildet werden soll. Nur die bewiesene Fähigkeit wird künftig unter den Bewerbern entscheiden. Die Postmeister der vierten Klasse unterstehen schon der Zivildienstordnung. Im nächsten Jahre sollen aber auch die der zweiten und dritten Klasse denselben Bestimmungen unterworfen werden, d. h. sie können das Anrecht auf eine Ernennung nur durch entsprechend abzulegende Prüfung erwerben. Die neu einzusetzenden Postmeister vierter Klasse, annähernd etwa 37,000, werden eingehend auf Herz und Nieren untersucht werden, ehe sie sich als Postmeister der U. S. A. betrachten und beglückwünschen lassen dürfen, ebenso sollen sich wahrscheinlich die unter Roosevelt und Taft ernannten Postmeister einer sogenannten „Wettprüfung" unterziehen.

Die neue Zeit bezeugt mit diesem Vorgehen, wenn es auch natürlich in der Rumpelkammer der guten alten Zeit beträchtlichen Staub aufwirbelt, den Beginn einer sich langsam bahnbrechenden Ueberzeugung, daß für öffentliche Aemter, besonders im Staatsdienst, nur solche Männer in Frage kommen sollten, die im Stande sind, den Befähigungsnachweis zu liefern. Daß dieser besonders auf dem Gebiet des Postwesens von andern Regierungen für sehr notwendig erachtet wird, zeigt ein kurzer Hinweis auf den Befähigungsnachweis, den die deutschen Postbeamten höherer Ordnung erbringen müssen. Die Anwärter der höheren Laufbahn im Postfach haben ein Realgymnasium oder eine gleichwertige Anstalt mit dem Reifezeugniß zu verlassen. Ein Jahr lang werden sie im praktischen Post- und Telegraphendienst ausgebildet, ohne dafür entschädigt zu werden. Der praktischen Lehrzeit folgt ein dreijähriges Universitätsstudium. Erst nach Bestehen zweier Prüfungen, die der Staat vornimmt, erhalten sie Anstellung. Auch schon die mittlere Laufbahn, Post- und Telegraphenassistent, verlangt das Befähigungszeugniß zum einjährigfreiwilligen Dienst. Erst nach vierjährigem Vorbereitungsdienst werden sie zur Prüfung als Assistent zugelassen. Vergleicht man damit den Bildungsdurchschnitt des höheren amerikanischen Postbeamten, so erscheinen die Anforderungen, die an diesen gestellt werden, noch recht klein. Aber auf jeden Fall bedeutet die vorgenommene und geplante Neuerung einen bedeutenden Fortschritt gegenüber der guten alten Zeit. Auch insofern, als sie die Parteistellung der Bewerber möglichst gänzlich unberücksichtigt lassen will. Allein das Ergebniß der Prüfungen soll maßgebend sein.

Mit dieser ehrlichen Richtschnur können auch die geschlagenen Feinde zufrieden sein. Das „Wie Du mir, so ich Dir" wird zwar augenblicklich und viele von ihnen hart treffen, aber der Tüchtige hat trotzdem die Gelegenheit, sich durchzusetzen. Mehr noch, als in der guten alten Zeit, die damit durch eine bessere neue Zeit endgiltig ersetzt scheint.

Der grösste Kleider-Laden der Nordseite

THE STERN CLOTHING CO.

North Avenue und Larrabee Strasse

Die besten Frühjahr-Anzüge zu $15.00.

Die meisten Männer sind sehr überrascht bei dem ersten Besuche des Stern Ladens, denn nirgends anders haben sie jemals Kleider von solch' eigenartiger Qualität zu solch niedrigen Preisen gesehen. Und diese Männer finden es vorteilhaft hier zu kaufen, da wir eine Ersparniß von $3 bis $5 an jedem Anzug garantiren. Ganz besonders ist der spezielle Stern Frühjahr-Anzug ein seltener Wert zu............ $15

Anzüge für Männer und junge Männer...... $10 bis $35

Dieses ausgezeichnete Go-Cycle frei mit jedem Knaben-Anzug.

Jedem Knaben wird eines eines dieser stark gemachten, leichtlaufenden Go-Cycles frei verabfolgt, wenn er seinen Frühjahr-Anzug bei Stern's kauft. Die allerbesten Werte, die man in der Stadt erhalten kann, zu........ $3.95

Und aufwärts bis zu $10.

Zur Beachtung!

In Uebereinstimmung mit den anderen Retail-Kleiderhändlern in Chicago haben wir uns entschlossen, unseren Laden **Dienstag, Donnerstag und Samstag Abends und Sonntags bis Mittag offen zu halten.**

Spezielle Hut-Werte

Unsere Abteilung für Hüte ist überhäuft mit den neuesten Entwürfen in Hüten für Männer und junge Männer.

Kauft Stern's Special Hut zu $2.00 und spart $1.00.

Ein vorgeschichtliches Ruinenfeld in Peru.

Im Bulletin der panamerikanischen Union erstattet Charles W. Currier Bericht über eine große vorgeschichtliche Ruinenstadt in Peru, die etwa 40 Kilometer von Lima entfernt ist und bisher einer systematischen Erforschung noch nicht unterworfen wurde. Currier hat die Stätte in Begleitung des durch seine Ausgrabungen in Ekuador bekannten Professors Randolph Saville aufgesucht. Trotz der Zerstörungsarbeit der Jahrhunderte und der Verwüstung durch die Erdbeben gewähren diese halbverschütteten Ruinenfelder noch heute einen gewaltigen Anblick. Sie bedecken eine Bodenfläche von etwa vier Quadratkilometer und liegen im obern Tale des Rimac, in einer Zone, die heute unbewohnt, in alten Zeiten aber sehr dicht bevölkert gewesen ist. Nach den peruanischen Sagen wurde diese Stadt zwei Jahrhunderte vor der Ankunft der Spanier durch die Inkas erobert. Sie erhielt später den Namen Caramarquilla, die „Stadt der Felsen". Ein großer Teil der Ruinen ist heute fast völlig unter Sandmassen begraben; aber einige Teile der Stadt zeigen noch heute vollkommen gerade angelegte Straßen, die von massiven Steinmauern eingefaßt sind. Hier und dort findet man auch die Ueberreste großer Tempelbauten und Festungen; viele von ihnen haben ihre Pyramidenform bewahrt; den Zugang gewann man durch sehr lange, breite, terrassenartige Treppen. In gewissen Teilen des Ruinenfeldes stößt man bei Grabungsversuchen sofort auf Schädel und menschliche Gebeine. Die Geschichte dieser Stadt ist bis heute noch völlig unaufgeklärt. Man weiß nicht, von welcher Rasse sie begründet, erbaut und bewohnt wurde, ja, es ist möglich, daß sie bereits zerstört war, als die Inkas von den Hochplateaus der Cordilleren herabstiegen und die Gegend eroberten. Das einzige, was sich hier mit Sicherheit sagen läßt, ist, daß die Begründer eine sehr hohe Stufe der Zivilisation erklommen haben müssen; denn darauf weisen die regelmäßige und schöne Anordnung der Straßen hin und nicht minder die Bauart der Häuser. Es bleibt zu hoffen, daß Caramarquilla, die tote Stadt, bald in das Bereich der wissenschaftlichen Forschung einbezogen werde, und daß eine wissenschaftliche Mission an dieser Stätte altperuanischer Kultur methodische Ausgrabungen veranstalten möge.

— Seine Ansicht. — Bettler (nachdem er von einer jungen Frau eine Menge Essen bekommen hat): Na, da mag's heute wieder schönen Verdruß gegeben haben!

— Eine gute Kur. — Bäuerin: Der Doktor hot gesagt, ich müßt' a Kräftigungsmittel nehma. — Bauer: Do nimm halt weng von dem Kraftmehl, was de Säu ins Fresse kriege, des wird dr aach helfe!

— Gedächtnißstütze. — Angeheiterter Ehemann (der bei nächtlicher Heimkehr von der öffnenden Köchin für versuchte Zärtlichkeiten eine Maulschelle kriegt): „Richtig, wir haben ja eine neue!"

CASTORIA
für Säuglinge und Kinder.
Die Sorte, Die Ihr Immer Gekauft Habt
Trägt die Unterschrift von Chas. H. Fletcher

Todesanzeige.

Freunden und Bekannten die traurige Nachricht, daß unser geliebter Sohn und Bruder

John Buck

im Alter von 38 Jahren u. 7 Monaten plötzlich gestorben ist. Die Beerdigung findet statt am Samstag, den 10. Mai, vom Trauerhause, 2715 Augusta Str., um 1 Uhr Nachm., nach dem Forest Home-Friedhof.

Daniel J. und Minnie Buck, Eltern.
Fred J. Buck, Bruder.
Mayme Stellapp, Anna Haase, Schwestern.
Ottilia Buck, Schwägerin.
Edward Stellapp, Louis Haase, Schwager, nebst Verwandten. dosr

Todesanzeige.

Freunden und Bekannten die traurige Nachricht, daß mein vielgeliebter Gatte und unser lieber Vater

John M. Bender

im Alter von 57 Jahren selig im Herrn entschlafen ist. Die Beerdigung findet statt am Dienstag, den 13. Mai, um 9:30 Vorm., vom Trauerhause, 1651 Mohawk Str., nach der St. Michaels-Kirche und von dort nach dem St. Bonifazius-Gottesacker. Um stille Teilnahme bitten die trauernden Hinterbliebenen:

Elisabeth Bender, Gattin.
Anna M. Engel, Frau E. Franke, Frau Lillian Reinke und Cecilia Bender, Kinder, nebst Verwandten.
frsason

Todesanzeige.

Freunden und Bekannten die traurige Nachricht, daß unser lieber Gatte, Vater, Sohn und Bruder

Adolph Gumbinger

im Alter von 40 Jahren, 6 Monaten und 25 Tagen gestorben ist. Beerdigung vom Trauerhause, 3539 Perry Str., Sonntag, den 11. Mai, 1 Uhr Nachm., nach der St. Paulskirche, Ecke Kemper Place und Orchard Str., von dort nach dem Montrose-Friedhof. Die trauernden Hinterbliebenen:

Hedwig A. Gumbinger geb. Heinz, Gattin.
Emilia C. und Roseanna, Kinder.
Katherine Gumbinger, Mutter.
Fred und Frieda Gumbinger u. Katie Hafemeister, Geschwister, nebst Verwandten. frsa

Todesanzeige.

Freunden und Bekannten die traurige Nachricht, daß unser lieber Sohn, Bruder und Neffe

Friedrich Karl Hoppert

am 8. Mai 1913 im Alter von 21 Jahren gestorben ist. Beerdigung Sonntag, den 11. Mai, um 12 Uhr, vom Trauerhause, 829 S. Aldine Ave., nach der St. Peters Evangel. Luther. Kirche, von dort mit Kutschen nach dem Forest Home Friedhof. Die trauernden Hinterbliebenen:

Friedrich und Frieda Hoppert geb. Kirchberg, Eltern.
Irma, Walter, Florence, Elsie und Eleanor Hoppert, Geschwister.
Herr und Frau Albert Köhler, Herr und Frau A. Krausse, Herr und Frau Charles Finke, Onkel und Tanten. frsa

Todesanzeige.

Freunden und Bekannten die traurige Nachricht, daß unser geliebter Gatte, Vater und Bruder

Charles Gries

im Alter von 49 Jahren gestorben ist. Beerdigung findet statt am Samstag, den 10. Mai, Nachmittags 2 Uhr, vom Trauerhause, 34 E. 113. Str., Roseland, nach dem Mount Greenwood-Friedhof. Um stille Teilnahme bitten die trauernden Hinterbliebenen:

Frieda Gries geb. Geißler, Gattin.
Melchior, Margareta und Karl Gries, Kinder.
Henry und Georg, Brüder.

Todesanzeige.

Freunden und Bekannten die traurige Nachricht, daß mein geliebter Vater

Henry Enthof

im Alter von 77 Jahren und 5 Monaten gestorben ist. Die Beerdigung findet statt am Sonntag, den 11. Mai, um 1 Uhr Nachm., vom Trauerhause, 1757 W. 21. Place, nach Wunders Friedhof. Um stille Teilnahme bitten:

Edward Enthof, Sohn.
Maria Enthof, Schwiegertochter, nebst Enkelkindern. frsa

Todesanzeige.

Freunden und Bekannten die traurige Nachricht, daß unsere liebe Mutter

Margarite Schröder

(Gattin des verstorbenen Joachim Schröder) im Alter von 76 Jahren gestorben ist. Beerdigung am Samstag, den 10. Mai, um 1:30 Nachm., von der Wohnung ihrer Tochter, 1334 N. Kedzie Ave., nach dem Mount Olive-Friedhof. Die trauernden Hinterbliebenen:

Joe Schröder und Frau Tillie Madsen, Kinder. dsr

„Fliegende Blätter"
Das beste u. älteste humoristische deutsche Blatt. Reich illustrirt. Spezialausgabe von über 100 Seiten. Jetzt nur.... 25c
Meggendorfer Blätter, Probeband, enthaltend 6—8 Hefte, reich illustr., Preis.... 25c
A. KROCH & CO.
59 Ost Monroe Straße.
Zwischen Wabash- und Michigan Avenue.

Todesanzeige.

Freunden und Bekannten die traurige Nachricht, daß unser geliebter Sohn und Bruder

Michael William Hellmuth

am 6. Mai, 4:30 Nachm., im Alter von 20 Jahren selig im Herrn entschlafen ist. Die Beerdigung findet statt am Sonntag, 11. Mai, Nachmittags 1 Uhr, vom Trauerhause, Nr. 2921 Warsaw Avenue, nach der St. Francis Xavier Kirche, von da nach dem St. Joseph Friedhof. Um stilles Beileid bitten die trauernden Hinterbliebenen:

Michael und Marie Hellmuth, Eltern.
Katharina, Anna, Christopher, Marie, Angela und Barbara, Geschwister.

Todesanzeige.

Freunden und Bekannten die traurige Nachricht, daß mein lieber Sohn

Wilhelm Omar Ganschow

im Alter von 10 Jahren und 8 Monaten gestorben ist. Beerdigung findet statt am Sonntag, den 11. Mai, um 1 Uhr Nachmittags, vom Trauerhause, 2156 Ewing Place, nach dem Concordia-Friedhof. Um stille Teilnahme bitten die trauernden Hinterbliebenen:

frsa — Wilhelm und Anna Ganschow, Eltern.

Todesanzeige.

Freunden und Bekannten die traurige Nachricht, daß unser lieber Sohn und Bruder

George Bychowski

am Donnerstag, den 8. Mai, im Alter von 24 Jahren nach langem Leiden sanft im Herrn entschlafen ist. Die Beerdigung findet statt am Montag, den 12. Mai, um halb 9 Uhr Morgens, vom Trauerhause, 1434 N. Claremont Ave., nach der St. Aloysiuskirche und von da nach dem St. Bonifazius-Gottesacker. Um stille Teilnahme bitten:

John und Anna Bychowski, Eltern.
Mary, Bruno, Eugen, Frank, Alfred, Gertrude, Arthur und Ernst, Geschwister.
Frank Nix, Leo Schmall, Schwäger.
Anna Bychowski, Schwägerin.
frsa

Todesanzeige.

Freunden und Bekannten die traurige Nachricht, daß unser lieber Gatte und Vater

Frederick Schultz

am 7. Mai 1913 im Alter von 72 Jahren und 8 Monaten gestorben ist. Beerdigung Sonntag, den 11. Mai 1913, um 1 Uhr Nachm., vom Trauerhause, 1536 Wieland Str., mit Kutschen nach der St. Pauls-Kirche, Orchard und Kemper Place, von dort nach dem Graceland-Friedhof. Die trauernden Hinterbliebenen:

Amanda Schultz geb. Voß, Gattin.
Rosie, Rudolph, Harry, Walter und Elsie, Kinder. frsa

Todesanzeige.

Chicago Bäcker-Unterstützungsverein.

Den Beamten und Mitgliedern zur Nachricht, daß unser Mitglied

Ernst Kulthaut

am 8. Mai gestorben ist. Die Beerdigung findet statt am Samstag, den 10. Mai, vom Trauerhause, 2414 Eastwood Ave., nach dem Rosehill-Friedhof. Die Beamten versammeln sich um 12 Uhr 418 N. Clark Str.

Hugo Pfeuffer, Präsident.
Hugo Nix, Sekretär.

Todesanzeige.

Typographia Nr. 9.

Den Beamten und Mitgliedern hiermit zur Nachricht, daß unser Mitglied

Michael Wm. Hellmuth

am 6. Mai, Nachmittags 4:30 Uhr, im St. Elisabeth-Hospital gestorben ist. Die Beerdigung findet statt am Sonntag, 11. Mai, 1 Uhr Nachmittags, vom Trauerhause, 2921 Warsaw Ave., nach der St. Francis Xavier Kirche, von da per Kutschen nach dem St. Joseph Friedhofe. Die Mitglieder werden ersucht, dem verstorbenen Kollegen die letzte Ehre zu erweisen.

Hermann Misch, Präsident.
C. F. Meyer, Sekretär.

Todesanzeige.

Freunden und Bekannten die traurige Nachricht, daß

Charles H. Conrad

am 7. Mai gestorben ist. Beerdigung Sonntag, den 11. Mai, um 9 Uhr Vorm., vom Trauerhause, 935 W. 18. Str., mit Kutschen nach dem St. Johns Friedhof, La Grange.

frsa — Die trauernden Hinterbliebenen.

Gestorben: Kath Batterman, am 7. August, um 2:30 Morgens, 40 Jahre alt. Adoptivtochter des verstorbenen John O. Batterman. Beerdigung am Samstag, den 10. Mai, um 1:30 Nachm., vom Trauerhause, 1015 Ashland Blvd., mit Kutschen nach dem Graceland-Friedhof. dosr

Gestorben: Christoph Reinhold Barchet, geliebter Gatte von Christina Barchet, Vater von Reinhold, David, William Barchet und Frau A. F. Zahl; am 7. Mai 1913. — Beerdigung am Sonntag, den 11. Mai 1913, 3 Uhr Nachm., vom Trauerhause, 425 Hannah Ave., nach dem Waldheim Friedhof. midosr

Danksagung.

Wir sagen hiermit unseren Freunden und Bekannten den innigsten Dank für die zahlreiche Teilnahme bei der Beerdigung unseres geliebten Gatten und Vaters

Paul Gryzetta

Insbesonders danken wir dem Deutschen Kriegerverein, dem Gesangverein, Soldaten-Damenverein, dem Beethoven Frauenverein, sowie Herrn Pastor Lambrecht und Herrn Schlenker für die trostreichen Worte am Sarge. Die trauernden Hinterbliebenen:

Pauline Gryzetta, Gattin.
Ida und Alfred, Kinder.

Waldheim.
Einziger deutscher konfessionsloser Friedhof von Chicago. Durch Metropolitanhochbahn für 5c zu erreichen, gleichfalls auch mit allen Straßenbahnen. Billige Begräbnißplätze sind in diesem schönen Friedhof auf Abschlagszahlungen zu haben. — General-Offices: Forest Park, Ill. City Phone: Austin 796, Toll Line Forest Park 757.
Fred J. Zuttermeister, Präs. Fred Maaß, Sekr. Jakob Schwab, Supt. u. Schatzm. feb18

Riverview
Eröffnung 14. Mai
Freie Inspektion Sonntag
Türen offen um 1 Uhr Nachm.
midosrsa

New White City
WORLDS FINEST AMUSEMENT RESORT
Morgen Mittag Eröffnung

Wiedereröffnung des Exelsior Parks
Sonntag, den 11. Mai 1913
Konzert, Tanz, Preiskegeln u. Volksbelustigungen. Anfang 2 Uhr Nachm. Zu zahlreichem Besuche ladet freundlichst ein: A. J. Schmidt. dosr

CHARLIES PLACE
1868 Nord Halsted Straße,
Jeden Samstag und Sonntag großes Konzert. Franz Sirna und Hans Pfrendl, die bekannten Wiener Zithermeister. Tyroler Joe, Violinvorträge, Cornet-, Ocarina- u. Guitarrevorträge von John Koranheit. Achtungsvoll:
Charlie Gschoepf, der gemütliche Weaner.
frsason

Zimays Buffet
643 West North Ave.
Samstag Abend Zither-Konzert und Gesang von den bekannten Wiener Duettisten Hans und Lottie Puy. Sonntag: Große Agitationsversammlung des Deutsch. Unterstützungs-Bund, verbunden mit Familien-Unterhaltung.

Lokalbericht.

Vorlagen für Chicago.

Senat nimmt mehrere von der Stadtverwaltung verlangte Maßregeln an

Betreffen Regelung von Raten.

Hausausschuß für Wahlen empfiehlt Frauenstimmrechtsvorlage zur Annahme und erregt starke Opposition wegen angeblichen unregelmäßigen Vorgehens.

(Eigenbericht der „Abendpost".)

Springfield, Jll., 8. Mai. Chicago kann sich nicht über den Staatssenat beklagen. Von siebzehn Vorlagen, die in der heutigen Sitzung des Oberhauses zur Annahme kamen, waren vier von der Stadtverwaltung Chicagos ausgearbeitet und durch Senator E. J. Glackin eingereicht worden. Zwei dieser Maßregeln geben der Stadt Chicago das Recht, die Raten für Gas und Elektrizität zu regeln. Zwei andere geben die gleichen Rechte den übrigen Städten im Staat. Die auf Chicago bezüglichen Vorlagen sind nicht neu. Sie wurden in derselben Form bereits vor vier Jahren angenommen, doch bestanden hinsichtlich ihrer Verfassungsmäßigkeit Zweifel, da sie unter denselben Verhältnissen wie die sogenannte Universitätsvorlage zur Annahme gekommen waren, die vom Staatsobergericht für verfassungswidrig erklärt worden ist, weil bei ihrer Annahme nicht alle Verfassungsbestimmungen eingehalten worden sind. Die Erledigung der Maßregel, welche der Stadt Chicago das Recht gibt, Telephonraten zu regeln, wurde verschoben.

Weiterhin kam die Vorlage Senator Juuls zur Annahme, die vorschreibt, daß Aerzte in Notfällen, wenn sie mit ihren Kraftwagen die Fahrgeschwindigkeit überschreiten, nicht verhaftet werden sollen. Andere Vorlagen, die im Oberhaus angenommen wurden, geben Städten und Dorfgemeinden das Recht, öffentliche Nutzeinrichtungen zu erwerben und zu betreiben, unterstellen die Gewässer des Staates der Fluß- und Seenkommission, erweitern die Machtbefugnisse des staatlichen Superintendenten für Erziehungswesen und ermächtigen den Abschluß von Abkommen mit anderen Staaten, die Anerkennung von Lehrerberechtigungsscheinen betreffend.

Die Vorlage des Abgeordneten B. F. Kleeman, welche die Errichtung eines Hafens im Calumetsee anordnet, wurde im Senat zur dritten Lesung vorgerückt.

Beeinflussung von Legislaturmitgliedern.

Im Haus brachte der Abgeordnete E. J. King von Galesburg, der Führer der Opposition gegen das Initiativsystem, eine Vorlage ein, welche die Erhebung von Anklagen wegen Amtsmißbrauchs gegen öffentliche Beamte vorschreibt, die auf Mitglieder der Legislatur einen Druck auszuüben und zu diesem Zweck die Patronage zu benutzen suchen. Die wichtigste Bestimmung der Maßregel sieht vor, daß es für einen öffentlichen Beamten ungesetzlich sein soll, politische Beförderung, Belohnung oder Unterstützung zu versprechen oder mit Verweigerung politischer Unterstützung zu drohen, um ein Mitglied der Legislatur zugunsten oder zuungunsten einer Maßregel zu beeinflussen.

Die Vorlage des Sozialisten Harris von Chicago, welche Bestrafung wegen Verletzung von Einhaltsbefehlen in Streikfällen ohne Schwurgerichtsverfahren verbietet, wurde mit 92 gegen 25 Stimmen auf den Kalender des Hauses gesetzt. Der Ausschuß für Prozeßverfahren hatte sich gegen sie ausgesprochen und einen dahingehenden Bericht abgestattet.

Wahlausschuß indossirt Frauenstimmrecht.

Der Wahlausschuß des Hauses erklärte sich heute zugunsten der Annahme der Frauenstimmrechtsvorlage, die gestern im Senat angenommen worden ist. Der Schritt gab das Zeichen zu einem erbitterten Kampf im Haus. Mehrere Hausmitglieder protestirten heute Abend nachdrücklich gegen den Schritt, weil angeblich keine beschlußfähige Mehrheit in der Ausschußsitzung anwesend gewesen sei, und weil die Vorlage sich überhaupt noch gar nicht in den Händen des Ausschusses befunden habe. Gemäß den Geschäftsregeln des Hauses darf ein Ausschuß sich gar nicht mit einer Vorlage befassen, die ihm noch nicht zugewiesen ist. Die Frauenstimmrechtsvorlage wurde erst heute im Haus eingereicht. Man nimmt an, daß der Vorsitzende des Wahlausschusses, Watson, nicht wagen wird, sie unter diesen Umständen in der nächsten Woche im Haus zur Annahme zu empfehlen. Der Wahlausschuß bemühte sich gestern den ganzen Tag vergeblich, eine beschlußfähige Mehrheit seiner Mitglieder zusammenzubringen, um die Konteste zu erledigen, welche gegen die Wahl des Fortschrittlers Medill McCormick vom 29. und des Demokraten Michael F. Hennebry vom 41. Bezirk anhängig gemacht worden sind. Die Demokraten weigerten sich, die nötigen Mitglieder zu der Sitzung zu stellen, damit eine Nachzählung der im 41. Bezirk abgegebenen Stimmen nicht angeordnet werden könne. Hennebrys Gegner, der Fortschrittler George Boardman, hat, wie zugegeben wird, eine Mehrheit der Stimmen im 41. Bezirk erhalten, und Gouverneur Dunne selbst hat ermahnt, den Fall durch eine Nachzählung so schnell als möglich zu entscheiden. Das suchen die Demokraten trotz der Wünsche des Gouverneurs zu verhindern. Als der Wahlausschuß heute zusammentrat, war demgemäß ebenfalls keine beschlußfähige Mehrheit zur Stelle.

Geo. N. B.

„Dokterten" Stimmzettel.

Die Wahlbehörde begann gestern Abend mit der Untersuchung der angeblichen Wahlbetrügereien, die bei der Staatsanwaltswahl am 5. November begangen worden sind. Wahlbeamte und politische Drahtzieher der 18. Ward wurden vernommen. E. J. McGoorty, ein Aufpasser des sozialistischen Staatsanwaltschaftskandidaten William A. Cunnea im 16. Wahlbezirk der 18. Ward, sagte auf dem Zeugenstand aus, er habe gesehen, wie Stimmzettel „gedoktert" worden seien. James A. Harris, demokratischer Bezirksführer und Mitglied der Faktion Hearst-Harrison, gab ebenfalls zu, gesehen zu haben, daß Stimmzettel „gedoktert" worden seien. Es sei im Interesse des republikanischen Kandidaten für das Stadtgerichtsschreiberamt Leland Rapp geschehen. Er gab David Rose, Leiter des Vestibule Hotel, als den Mann an, der mit einem Bleistiftstummel, den er in seiner rechten Hand verborgen hielt, einen Stimmzettel zugunsten Rapps markirt habe. Als er Thomas Geary, den demokratischen Bezirksführer, darauf aufmerksam gemacht habe, habe ihm dieser geantwortet: „Was verschlägt's? Wir kriegen unser Teil."

Cunnea und F. D. Ayers, der Anwalt Lewis Rinakers, folgten den Verhandlungen mit großer Aufmerksamkeit. Cunnea hatte bei der Nachzählung am gestrigen Tag einen Reingewinn von 236 Stimmen zu verzeichnen.

Ein Einigungsversuch?

Eine republikanische Versammlung, die heute Abend in der Edgewaterhalle in der 25. Ward stattfindet, erregt in republikanischen Kreisen allgemeines Interesse. Sie sehen darin einen Versuch, eine Einigung zwischen den Anhängern Bundessenator Shermans und Ex-Gouverneur Deneens herbeizuführen. E. J. Brundage, Präsident des „1916 Klub" und einer der Vertrauensmänner Senator Shermans in Cook County, wird eine Ansprache halten. Brundage hat nie viel für Deneen übrig gehabt und hat noch kürzlich erklärt, die republikanische Partei in Cook County müsse mit den alten Führern, die abgewirtschaftet hätten, aufräumen.

Die Vereingten Verbände der Köche erlassen einen Appell an das Publikum, ihnen seine Unterstützung in ihrem Kampf um die Annahme der Hausvorlage Nr. 19 zuteil werden zu lassen, die ihre Arbeitsstunden regelt, ihnen einen freien Tag sichert und der staatlichen Gesundheitsbehörde die Aufsicht über Arbeitsbedingungen und Arbeitslokale erteilt. In dem Aufruf weisen die Verbände daraufhin, daß die Gesundheit der Köche für das Publikum von größter Bedeutung ist, und daß es für das Publikum ebenso wichtig ist, daß Speisen in Räumen zubereitet werden, die gesundheitlichen Anforderungen entsprechen.

Der Vollziehungsausschuß der Verbündeten Vereine für örtliche Selbstregierung hielt gestern Abend im Bismarckhotel seine regelmäßige Monatsversammlung ab. Ein Trauerbeschluß anläßlich des Ablebens des langjährigen Türhüterns des verstorbenen A. Landa kam zur Annahme. Der Bericht Organisator Leopold Neumanns lautete günstig. Im vergangenen Monat haben sich verschiedene Vereinigungen dem Verband angeschlossen. der über 900 Vereine zählt. Die Vorkehrungen für den Jahreskonvent am 25. Mai in der Nordseite Turnhalle sind beendet. Die Vereinsleiter sind ersucht, für Delegaten, die am Erscheinen verhindert sind, Ersatzleute zu stellen. Für den bevorstehenden Konvent ist ein Antrag angemeldet, welcher darauf abzielt, die bisherige Organisation des Verbandes dahin abzuändern, daß die verschiedenen, in diesem vertretenen Nationalitäten in Zukunft getrennt marschiren würden.

Einst Millionärin jetzt Bettlerin.

Polizeirichter Wildermuth in Gary überwies gestern eine armselige Gefangene, Minora Montgomery, welche sich angeblich von Almosen ernährt, der Fürsorge des Leiters der dortigen Heilsarmeeposten, Carson. Dieser behauptete, die Frau 1890 auf ihrer Hochzeitsreise in Los Angeles, Kal., kennen gelernt zu haben. Sie und ihr Gatte, der Bänker und Millionär Montgomery in Pittsburg, hätten sich dort der Heilsarmee angeschlossen und letztere habe seither viele Jahre lang von dem Ehepaare Tausende von Dollars erhalten. Das Paar sei geschieden worden. Montgomery bestritt in Pittsburg, daß die Frau seine ehemalige Gattin sei. Er ist noch reich.

* Heute Abend findet in der Prescott Assembly Hall die Versammlung der Prescott Alumnen statt. Es wird getanzt werden. Im Juni wird der dramatische Klub der Alumnen eine Vorstellung zum Besten der Schule geben.

Deutsches Altenheim.

Der Vollziehungsausschuß des Deutschen Altenheims erklärte gestern im Hotel Bismarck Frau Josefine Dolt, 79 Jahre alt, Herrn Albert Jacobi, 77, und Frau Wilhelmine Bode, 75 Jahre alt, für berechtigt zur Aufnahme in die Anstalt. Nach dem Bericht des Verwaltungsausschusses ist Frau L. Stadelmann am 26. April in das Altenheim eingetreten.

Kurz und Neu.

* An der Ecke des Sacramento Boulevard und der Walnut Str. prallten gestern Abend das Motorrad des 16jährigen Charles Smith, 4824 N. Bernard Str., und der Kraftwagen von William Reddington, 125 Süd Ashland Blvd., zusammen. Smith brach Bein und Arm, wurde auch innerlich verletzt. Reddington brachte ihn ins St. Antoniushospital.

Nochmals morgen

$100,000.00 Wert Suits für Damen, Misses und Kinder, Cloaks, Waists u. Kleider von dem Walton Mercantile Company Bankerottlager zum Verkauf zu Preisen, ohne Rücksicht auf frühere Kosten oder Wert. In diesem beschränkten Raum können wir Euch nur eine schwache Idee von den großen Werten geben, die in diesem Dept. zu finden sind. Ein Blick auf die Tatsachen und Zahlen wird Euch beweisen, daß es die besten Werte, die größten Bargains sind, die je an State Straße offerirt wurden.

$2.00 Damen-Waists, 49c.
5,000 Lingerie u. weiße Lawn-Waists f. Damen u. Misses, positiv wert bis $2.00; soweit sie reichen, Bankerottpreis.... **49c**

$10.00 Damenkleider, $2.95.
Dreß Skirts für Damen, wert bis zu $10.00, in reinwoll. Serges, Diagonals und fancy Mischungen, Bankerottverkaufspreis nur...... **$1.95**

$10.00 Damen-Kleider, $2.95.
Damenkleider für Straßengebrauch, wert bis zu $10.00 — Bankerott-Verkaufs-Preis nur........ **$2.95**

$25 Damen- u. Misses-Suits, 5.95
$15 und $20 Suits für Damen und Misses, in Serges, Diagonals und fancy schottischen Mischungen; garantirtes Satinfutter Bankerottverkaufspreis **$5.95**

$20 Damen- u. Misses-Suits, 4.95
$15 bis $20 Coats für Damen und Misses, in reinwoll. Serges u. fancy Novelties; Bankerott-Verkaufspreis... **$4.95**

$15.00 Junior-Coats, $3.95.
$12 bis $15 Junior Coats — Größen 15 bis 19, in Serges, Diagonals und Novelty Mischungen — Bankerott-Verkaufspreis nur.......... **$3.95**

$10.00 Kinder-Coats, $1.95.
Kinder-Coats, Größen 6 bis 14 Jahre, in allen Farben und fancy Mischungen, wert bis zu $10.00— Bankerott-Verkaufspreis nur......... **$1.95**

Sergekleider f. Damen, wert bis zu $15, Bankerottverkaufspreis......... **$3.95**

Seidene Kleider für Damen — in Taffetas, Messaline u. Charmeuse viele davon sind Pariser Modelle; wert bis zu $35 — Auswahl von allen in dieser Partie Bankerottpreis...... **$9.95**

Hauskleider für Damen, wert bis zu $3.00; Bankerott-Verkaufspreis.......... **85c**

Lingerie und Lawn Kleider, wert bis $2; Bankerott-Verkaufspreis.......... **49c**

Weiße Konfirmation-Kleider für Kinder, Größen 6 bis 14 Jahre— wert bis zu $15.00— Bankerottpreis...... **$1.95**

$3.00 Heatherbloom Unterröcke, 69c.
Heatherbloom Unterröcke für Damen, Werte bis zu $3.00; Bankerottverkaufspreis..... **69c**

Messaline-Unterröcke für Damen — Werte bis $5.00 — Bankerottverkaufspreis. **$1.79**

Departement für fertige Damen-Kleider. Zweiter Floor.

THE OUTLET CO.
N. W. Ecke State und Jackson.
Der Departmentladen für die Massen.
Im alten Hub-Gebäude.

Morgen: 250 Männerhosen morgen zu nur... 95c

THE OUTLET CO.
Nordwestliche Ecke von State Str. and Jackson Bvld.
Der Department-Laden für die Messen.
Das alte HUB Gebäude.

Morgen Speziell $3.50 Knaben-Anzüge, $1.19

Nochmals MORGEN

Das allerbeste in Qualität — **Männer-Anzüge** — **Die modernsten in Facon**

Diese Anzüge repräsentiren die allerfeinste Schneiderarbeit der Welt.

Haupt-Floor. Haupt-Floor.

$12 Männer-Anzüge, $6.50—$15 Männer-Anzüge, $7.75

Schwarze Derbyhüte f. Männer, neueste Facons, wert $3, Bankerottverkaufspreis...... **$1.75**

$18 Anzüge für Männer, $8.50

Männerhüte, neueste Facons u. Schattirungen, wert $2.50, Bankerottverkaufspreis......... **1.25**

Anzüge für Männer und junge Männer, aus hochfeinen, dunkel gemischten Cheviots, mit zuverlässigem Futter, vorzüglich geschneidert — die besten für Geschäftsleute — wert $12.00, der Bankerott-Verkaufspreis ist jetzt nur.................. **$6.50**

Anzüge für Männer und junge Männer, in allen neuesten Facons und Geweben, in grau, blau, schwarz und braun; durchweg handgeschneidert; keiner dieser Anzüge ist weniger als $15.00 wert — Bankerott-Verkaufspreis — jetzt.................. **$7.75**

Anzüge für Männer und junge Männer, in all den neuesten Facons und Geweben; englische Modelle, durchweg handgschneidert, — gefüttert mit dem besten Seide-Alpaca — wert $18.00 — Bankerottverkaufspreis — jetzt.................. **$8.50**

Nicht was wir hier sagen, sondern die Werte selbst werden am lautesten für diesen Verkauf schreien. Werte wie diese $20.00 reinseidenen und Kammgarn-Anzüge — Hunderte davon zum Verkauf zu nur.............. **$9.75**

Schöne schwarze und blaue Thibets und „unfinished" Kammgarn-Anzüge für Männer und junge Männer, ferner braun gestreifte Richfield Anzüge, die regulär zu $25.00 verkauft werden. Es ist eine Schande, dieselben so billig zu verkaufen — so lange sie vorhalten, zu............ **$12.75**

Besonders in dieser Sorte von Anzügen haben wir hier den größten Ueberschuß — wir haben ein Lager gesammelt, auf das wir wirklich stolz sein können. Stellt Euch selbst in einem eleganten, mit Serge gefütterten Kammgarn- oder seide-gemischten Tweed-Anzug vor — wert $30.00 — sie alle gehen zu............... **$14.50**

Männer-Anzüge aus Stoffen, die ebenso modern wie exklusiv sind — darunter graue, braune, olivenfarbige, blaue und schwarze, aus reinwollenen Tweeds u. Cheviots sowohl wie aus navyblauen Serges — gefüttert mit Seide oder Alpaca — wert $40.00. — Der Bankerott-Verkaufspreis ist jetzt............ **$18.50**

Schwarze Anzüge Anzüge für „Dreß"-Gebrauch und jene modernen Diagonal grauen Effekte mit langen Aufschlägen, durchweg feinste Handschneiderarbeit. Ihr könnt in jeden Laden in Chicago gehen und vergeblich versuchen, diese Anzüge unter $35 zu erhalten. Bankerott-Verkaufspreis jetzt............... **$16.75**

Knaben- u. Kinder-Kleider

Anzüge für Knaben und Kinder, in allen neuesten Facons und Geweben, wert bis $3.00 — Bankerott-Verkaufspreis nur.......... **$1.45**

Eine Partie von Anzügen für Knaben und Kinder, in grau, blau, schwarz und braun, Bloomer-Hosen, alle Größen — wert bis $5.00; Bankerott-Verkaufspreis........ **$1.85**

Dreißig hervorragende Effekte in Ultra Fashionablen Knickerbocker-Anzügen für Knaben und Kinder, neueste Frühjahr-Facons; wert $6.00 — Bankerottpreis jetzt...... **$2.45**

Eine Partie Anzüge für Knaben und Kinder, aus dem feinsten Stoff und beste Arbeit, in allen Größen, übersehe diese Anzüge nicht; wert $8.00 und $10.00 — Bankerott-Verkaufspreis jetzt nur.......... **$4.45**

Kniehosen für Knaben
Kniehosen f. Knaben, wert 75c, Bankerott-Verkaufspreis jetzt nur **9c**

Männer-Hüte
Hauptfloor
Männerhüte für Dreß Gebrauch, alle Schattirungen, wert 4.00 — Bankerottverkaufspreis nur...... **$2.25**
$5 Männerhüte, feinste Stoffe, Bankerott-Verkaufspreis nur...... **$2.95**
Kniehosen für Knaben, wert 75c, Bankerott-Verkaufspreis nur........... **9c**

Männer-Hosen
Zweiter Floor
Männer-Hosen, perfekt passend, in allen neuesten Facons, Geweben und Mustern, wert $3.00; Bankerott-Verkaufspreis........... **$1.25**

Reine Worsted Hosen für Männer — in schmalen Streifen und einfachen Schattirungen, für Dreßgebrauch, regul. $4.50 wert. Bankerottverkaufspreis jetzt nur....... **$1.75**

$5.00 Männerhosen, in braun, schwarz, blau, grau und olivenfarbig, die feinsten Stoffe. Bankerottverkaufspreis jetzt nur....... **$2.45**

Reine Worsted-Hosen für Männer, wert $6.00 und $8.00; in den zeitgemäßesten Facons hergestellt, aus den teuersten Worsted, fancy Streifen u. Karrirungen. Bankerott-Verkaufspreis jetzt nur.......... **$3.95**

Samstag Putzwaaren-Bankerott-Verkauf

$1.00 importirte Blumen, 12c.
Blumen — American Beauties, Sweet Peas, Lilac, Obst, Rosen, Daisies usw., kleine und große Effekte, Seide und Leinen, positiv wert bis zu $1.00 das Bündel, Bankerottverkaufspreis 21c, 16c und 12c das Bündel.

$3.50 Hanf Shape-Hüte, 59c.
Tausende von Dutzenden ungarnirter Formen aus echtem Hanf, Milan, Teage, Chip und fancy Braid Effekt, alle neuesten Modelle der Saison, kleine und große und helle und dunkle Farben, wert bis $3.50, Bankerottverkaufspreis.............. **59c**

$10.00 Garnirte Hüte, $1.98.
2000 garnirte Hüte, manche sind echte Pariser Entwürfe, garnirt mit Bändern, Blumen und fancy Straußeffekten, kleine und große Hüte, großes Sortiment von Hochsommer-Modellen in Weiß, Schwarz und hellen Farben, in Walton's New York exklusivem Laden für $10 verkauft, Bankerottverkaufspreis.............. **$1.98**

Wir garniren alle Hüte frei! Zweiter Floor.

Ausstattungs-Waaren

50c B. V. D. Unterzeug, Bankerott-Verkaufs-Preis........... **43c**

25c Paris Garters, Bankerott-Verkaufs-Preis........... **16c**

Coopere Closed Crotch Unterzeug, Bankerott-Verkaufs-Preis........ **68c**

$1.00 Hemden, sowohl weich als auch pleated, Bankrott-Verkaufs-Preis........... **69c**

Regenmäntel

$50,000.00 Wert hochfeiner Regenröcke, Slip-Ons, Cravenettes und Gabardines für Männer, Damen und Kinder, werden in die Heimstätten unserer Kunden zu 29c am Dollar verteilt. Jeder Coat ist absolut garantirt wasserdicht und wird unter einer fünfjährigen Garantie verkauft.

$6.50 Regenröcke für Männer und Damen — Bankerottverkaufspreis....... **$1.98**

$12.50 Regenröcke für Männer und Damen — Bankerottverkaufspreis....... **$4.65**

$25.00 Regenröcke für Männer und Damen — Bankerottverkaufspreis....... **$8.95**

$16.50 Regenröcke für Männer und Damen — Bankerottverkaufspreis....... **$6.95**

$35.00 Regenröcke für Männer und Damen — Bankerottverkaufspreis....... **10.45**

THE OUTLET CO.
N. W. Ecke State und Jackson.
Der Departmentladen für die Massen.
Im alten Hub-Gebäude.

Beleuchtet Euren Laden besser und seht wie Euer Geschäft wächst; installirt

Tungsten Electrische Fixtures

Wir vermieten Tungsten Elektrische Fixtures, einschließlich Besorgung und LampenErneuerungen für einen niedrigen, festgesetzten monatlichen Preis. Wir liefern und bringen die Fixtures kostenfrei an. Elektrizität zur Beleuchtung wird nach regulärer Meter-Basis geliefert. Telephonirt heute: Randolph 1280; oder schreibt an die

Commonwealth Edison Company
120 West Adams Str.

Wm. D. McJunkin Advertising Agency, Chicago 1262

BOSTON STORE
STATE MADISON AND DEARBORN STS

TAPETEN
(Neunter Floor, State Straße)

Tapeten, passend für Zimmer und hintere Korridore, wert 5c, — Freitag, Rolle...... **3c**

2-tönige Tapestry u. vergoldete Tapeten, dunkle und mittlere Farben— 11c wert, Rolle....... **7c**

Genügend Tapete für 12 bei 14 Fuß Parlor oder Speisezimmer —
9 Rollen einfache Oatmeal Tapete.
6 Rollen Moire Decke.
18 Yards schöner Cut-Out Border, Frucht- oder Blumenmuster.
Vollständig, **2.39** Wert $4.00

Spezielle Tapeten für Wohnzimmer und Bibliotheken, neueste Farben und Entwürfe, mit Drop Ceilings od. Cut Out Borders in Verbindung, 28c Sorten, Rolle......... **17c**

Für hochfeine Apartments, Tiffany Blends, Acrochrome und Gras Cloth Effekte, wert das Doppelte des von uns verlangten Preises, Auswahl, Rolle 64c, 54c und.... **48c**

Great Special Purchase and Sale

$15.50 Of Model Garments — Ederheimer-Stein FITFORM CLOTHES — And Surplus Stocks $19.50

Es ist eine leichte Sache einen Kleiderkauf anzuzeigen und die vergleichsweisen Werte anzuführen, ohne die Ursache desselben preiszugeben, aber es ist eine andere Sache mit dem „Männerladen" Schritt zu halten; keine Kleider f. junge Männer u. Männer, die jung auszusehen wünschen, sind besser bekannt als die berühmte Ederheimer-Stein Co.'s „Fitform" Marke. In diesen Verkauf sind die eleganten Kleidungsstücke dieser Firma u. der Ueberschuß der ganzen Saison eingeschlossen, die wir zu einem Preise erstanden, der es uns erlaubt, staunenswert niedrige Preise zu bieten. 2. Floor, nördlich.

Dieser Preis umfaßt eine große Anzahl der elegantesten Modelle der kommenden Saison. Die allerneuesten zwei- u. dreiknöpfigen Coat Effekte, mit einer Auswahl von langen oder kurzen Lapels und zahlreiche Englische und Norfolk Modelle. Ihr findet eine große Auswahl der Stoffe, die jetzt sehr in Nachfrage stehen. Mit Serge, Alpaca oder Seide gefüttert, etliche davon ganz, andere nur halb gefüttert. Nicht ein Anzug in dem Assortiment, der weniger als $20.00 wert ist und die meisten derselben werden regulär bis zu $25.00 verkauft — Die vollständigste Auswahl von Größen, von 32 bis 40, wird in diesem Verkauf offerirt — zu dem ganzen speziellen Preise von **$15.50**

Die Anzüge in diesem Assortiment sind aus den wünschenswertesten der beliebteren Stoffe gemacht und es sind alle neuen Frühjahrsschattirungen vertreten. Die neuen grauen, schwarzen u. weißen Streifen und Checks, ebenso anziehende lohfarb. Mischungen u. blaue Serges. Diese Anzüge werden regulär zu $30 verkauft— unser Preis ist **$19.50**

In dieser Partie findet Ihr einige der „Fitform" Anzüge aus dem Ueberschußlager, aber die meisten derselben sind von unseren eigenen angebrochenen Partien. 2- und 3-knöpfige Modelle in strikt reinwoll. Stoffen und in wünschenswerten Färbungen. Es sind gut gemachte Anzüge und werden regulär zu $15.00 verkauft, speziell zu **$9.75**

Rothschild & Company

Der Laden für das gesammte Publikum

„S. & H." Grüne Stamps frei mit allen Einkäufen. Zweiter Floor-Eingang zu allen Hochbahnzügen
Eingänge an State Str., Jackson Boulevard und Van Buren Str.

Leset die SONNTAGPOST.

Sehen ist Glauben

Zieht einen Vergleich mit Hartman's

Es wird Euch unmöglich sein, bessere Qualität, niedrigere Preise oder liberaleren Kredit anderswo zu finden. Urteilt selbst, überzeugt Euch, was Hartman's Euch zu offeriren haben, ehe Ihr entscheidet. Macht keinen Versuch. Kauft Euren Bedarf bei Hartman's u. werdet zufrieden gestellt. Beachtet diese großen Werte.

Laden offen bis 9 Uhr

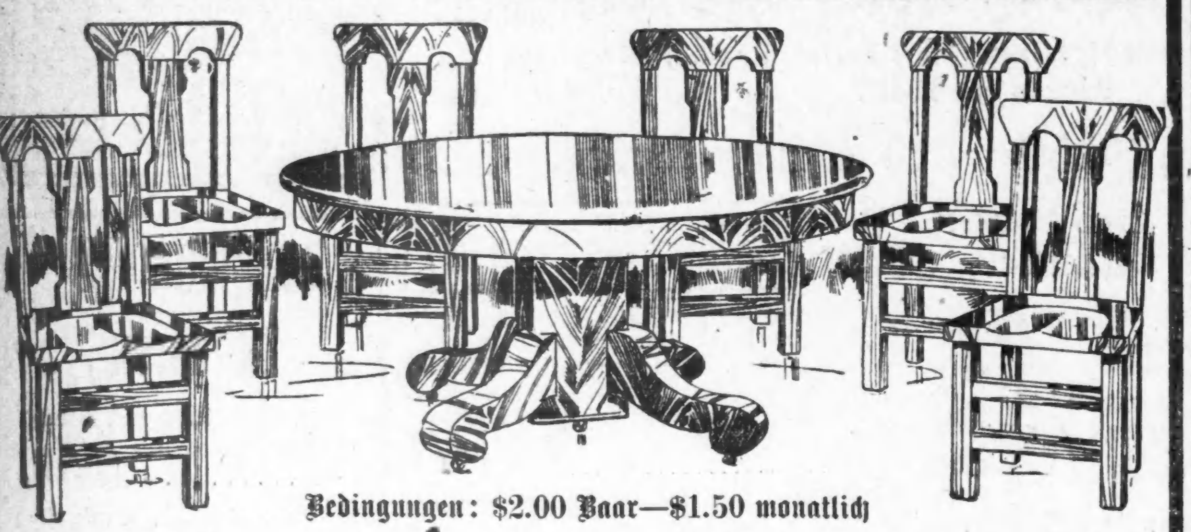

Bedingungen: $2.00 Baar—$1.50 monatlich

7-Stücke Eßzimmer-Set — Sechs hübsche feine amerikanische Quartered Eichen Eßzimmer-Stühle in Mission-Mode; stark gestützt und verstärkt mit Box Fronts und Sattel-Facon Holzsitzen, „finished" in hochfein glänzendem Golden. Der Eßzimmertisch ist ebenfalls aus feinem amerikanischen Quartered Eichen gemacht, von hochfeinem Glanz und reich geadert, große Tischplatte, und kann bis zu 6 Fuß ausgezogen werden, schwerer Piedestal, der von vier schweren Füßen getragen wird. Ein $27.50 Wert. Die vollständige Ausstattung ist ein wundervoller Bargain zu **$18.75**

2 Zimmer-Ausstattung $3 monatlich **$50** | 3 Zimmer-Ausstattung $4 monatlich **$75** | 4 Zimmer-Ausstattung $5 monatlich **$99**

Durch eine Bewegung zusammenlegbare

Go-Cart

$1.00 Baar 75cden Monat

Ein großer Bargain

Gestell aus kalt-gerollten Stahlröhren. Mit dem besten Leatherette überzogen, luxuriöse Spring-Konstruktion, besitzt Radbremse, große 10zöllige Stahlräder, mit ½zöll. Gummireifen. Gestell 14×36 Zoll. Echter Bargain zu nur....... **9.90**

Weiß emaillirter Eisschrank

$1.00 baar $1.00 monatlich

Ganz spezieller Werth

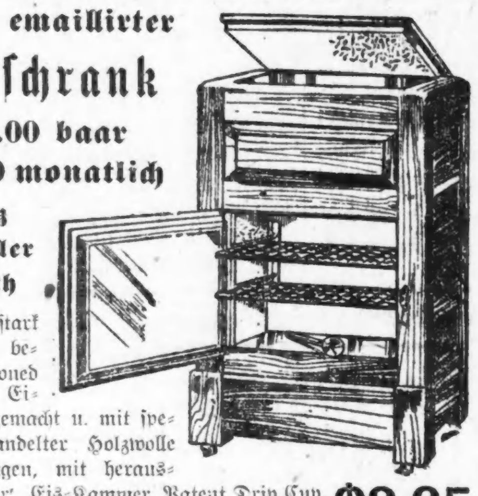

Sehr stark aus dem besten seasoned solidem Eichenholz gemacht u. mit speziell behandelter Holzwolle ausgeschlagen, mit herausnehmbarer Eis-Kammer, Patent Drip Cup, verstellb. Nickeldraht-Shelves; besitzt volle 40 Pfund Eiskapazität, zu nur......... **$8.85**

Nordwestseite Laden 1311-13-15 Milwaukee Av. Ecke Paulina Str.

HARTMAN'S

Down-Town Laden 226-232 S. Wabash Av., nahe Jackson

Westseite Laden 728-730 W. Madison St. Nahe Halsted Str.

Lokalbericht.

Vom Grundeigentumsmarkt.

Land an der Friedhofsgrenze in Baustellen ausgelegt.

Südlich von Kalvarien und östlich von der Clark Str. ist ein von der Familie O'Leary im Jahre 1845 um ein Butterbrod gekauftes Gelände von 30 Acres, welches, wenig besteuert, wie alle großen brachliegenden Flächen, im Laufe der Zeit immer mehr an Wert zunahm, am Meisten im letzten Jahrfünft, seit Einsetzen des „Buhms" in Rogers Park. Pfarrer David P. O'Leary hat jetzt im Namen der Familie 22 Acker von dem Gelände an die Bauspekulantenfirma Gebrüder Gunderson verkauft, zu $136,825. Die Käufer wollen das Land in etwa 220 Baustellen von je 33 Fuß Front auslegen und diese mit Zweifamilienhäuser bebauen. Begrenzt sind die 22 Acker von der Howard Ave., Birchwood Terrace, Arnold Ave. und dem Geleise der Northwesternhochbahn.

Wie auch in West Irving Park, wo vor Kurzem noch Farmen waren, infolge der Bevölkerungszunahme der Stadt die Bodenwerte steigen, zeigt der soeben auf 99 Jahre abgeschlossene Pachtvertrag für das C. R. Donaldson gehörige Grundstück an der Südostecke der Kedzie und Lawrence Ave., 75 bei 125 Fuß. Der Pächter, Thomas Chamales, bezahlt fünf Jahre lang je $1000, im zweiten Jahrfünft $2000 und in den übrigen 89 Jahren je $2500. Danach berechnet, wird ein Durchschnittswert von $646 den Frontfuß für die Dauer der Pachtzeit angenommen. Donaldson hatte das Land vor etwa einem Jahre für $9375 erworben. Chamales hat sich verpflichtet, binnen zwei Jahren ein Gebäude im Werte von $20,000 auf dem Grundstück zu errichten.

William P. Houghton hat an Chas. W. Ramer das mit $40,000 belastete Mietshaus auf der Südseite der Bowen Ave., 181 Fuß östlich vom Grand Boulevard, nebst Grund, 58½ bei 122 Fuß, zu nicht genanntem Preise verkauft und der Käufer die Hypothek übernommen.

Die Liegenschaft an der Südwestecke der Berwyn und Winthrop Ave., 100 bei 150 Fuß, ist von B. B. Clover an Jefferson Jackson zu $15,000 verkauft worden; 8 einstöckige Ladengebäude und eine zweistöckige Kraftwagenremise zum Preise von $25,000 werden dort gebaut werden.

Max L. Brede, Vizepräsident der Albert Pick & Co., hat mit der American Bond & Mortgage Co. die Ausgabe einer sechsprozentigen Bondserie von $190,000 vereinbart, welche durch das von Brede zur Zeit gebaute dreizehnstöckige Gebäude, 105 bis 109 N. Dearborn Str., 36 Fuß nördlich von der Washington Str., und den Pachtvertrag für den Bauplatz, 56 bei 80 Fuß, sicher gestellt ist. Der Neubau soll $350,000 kosten. Eine andere 6-prozentige Bondsanleihe von $125,000 hat die Calumet Baking Co. gegen Verpfändung ihrer fünfstöckigen Betonanlage an der Nordwestecke der 41. Ave. und Fillmore Straße bei der Greenebaum Sons Bank & Trust Co. als Treuhänder aufgenommen.

Emma Knoll hat von Jakob D. Pales zu etwa $25,000 das mit $7000 belastete sechs Mietsteile enthaltende dreistöckige Haus 910—912 Belmont Ave., etwa 270 Fuß westlich von der N. Clark Str., durch Vermittelung von Robert P. Hillinger & Co. erworben und plant, das erste Stockwerk in Ladenräumlichkeiten umzubauen.

Börsennotirungen.

Nachstehend die gestrigen Schlußnotirungen an der Produktenbörse für Getreide und Provisionen auf künftige Lieferung:

Weizen, Mai, 88½—88⅝c; Juli, 89c; September, 88⅞c.
Mais, Mai, 55⅛c; Juli, 55⅞c; September, 56⅝—56¾c.
Hafer, Mai, 35½c; Juli, 34⅞c; September, 34¾c.

Die gestrige Anfuhr von Weizen für den hiesigen Markt stellte sich auf 63,000, von Mais auf 250,000, von Hafer auf 271,000 Bushels. Verschickt von hier wurden 90,000 Bushels Weizen, 92,000 Bushels Mais und 395,000 Bushels Hafer.

Gepökeltes Schweinefleisch, Mai, $19.25; Juli, $19.30.
Schmalz, Mai, $10.95—$10.97½; Juli, $10.77½—$10.80.
Rippchen, Mai, $11.50; Juli, $11.15.

— Die Hauptsache. — Dame (zur Verkäuferin): „Nein, nein, Fräulein, der Hut sitzt mir nicht!" — „Aber er steht Ihnen vorzüglich, gnädige Frau!"

— Treffend bemerkt.—Alte Kokette (sehr stark geschminkt): Was gaffst du mich denn so an? — Schusterjunge: Nu, ick freu' mer über det schöne Jemälde in'n Jugendstil.

Wir kleiden die ganze Familie auf Kredit, nur $1.00 die Woche.

Unsere Spezialität für diese Woche:

Feine Serge Coats für Damen — durchweg mit Atlas gefüttert reg. $18 Wt., **12.98**

Angüge für Männer, zu **$10 bis $25.00**

Jacoby & Anderson

3115 Lincoln Avenue.

Feine reife Louisiana Erdbeeren, speziell für Samstag, per Quart-Box zu **5c**

Our Basement Boston Store

STATE, MADISON AND DEARBORN STS.

Groceries

Sniders Catsup 15c Flasche, für.. **10c**
Peanut Butter—frisch, Pfund... **10c**
Seife, Wool, 5c Größe, 3 Stücke für **11c**

Liköre

Victory Club Whiskey, Quartflasche........ **79c**
Port- oder Sherrywein, 9 Jahre alt, Gallone zu........ **$1.19**
Gin, A. C. A. Nolet importirter, ⅓ amerikanische Flasche... **$1.05**

$11½ Frühjahrs-Anzüge $6.97

Wir kauften 865 Anzüge von einem New Yorker Fabrikanten, der sofort Baargeld benötigte, zu tatsächlich unserem eigenen Preis, daher erklärt sich diese sehr niedrige Offerte zu Beginn der Saison.

Diese Anzüge sind vorzüglich in Bezug auf Passen, Arbeit, Mode und Material.

Ihr findet 2- und 3-knöpfige Modelle f. junge Männer, auch Norfolk-Anzüge; Anzüge für die mehr konservativen Dresser, und viele für die ostrpulenten— bis zu 50 Brustmaß —

Die Anzüge sind gemacht aus reinwollenen blauen Serges, reinwollenen Cashmeres und Cheviot, in lohfarbig, Grau und Braun, fancy Worsteds in allen neuen Frühjahr-Schattirungen; Anzüge, für die Ihr $11.50 zu bezahlen erwartet; sehr spez. für Samstag, zu........ **$6.97**

$5.00 Slip-on-Regenröcke für Männer, in lohfarbig und Mode; feines Zeug auswendig, reine Para Gummi-Fütterung inwendig; doppelte Rückseite, Militärkragen, „Slash"-Taschen und volle Länge; Größen aufwärts bis zu 46 Brustmaß; Samstag zu.............. **$2.97**

Combination Knabenanzüge 2.77

Eine neue Partie von Yoke Norfolk-Anzügen, mit einem extra Paar Knickerbocker-Hosen, zu einer großen Ersparniß; in lohfarbigen und grauen Cheviots und blauen Serges; Passen und Schneiderarbeit vom Besten; Größen 7 bis 15; gewöhnlich $4.00. Samstag zu.. **$2.77**

Coats—Ein großer Verkauf

Frühjahr Coats für Mädchen und Juniors — von guter Qualität blauen Serges, Cheviots und schwarz und weiß gestreiften Cords, in einfachen und Gürtel Effekten, ganz gefüttert und Yoke gefütterte Modelle; in kontrastirenden Farben garnirt; ein gutes Sortiment von Facons und Farben; Größen 13 bis 18 Jahre; sämmtl. neue und hübsche Facons, die anderswo nicht unter $11 erhältlich sind. Auswahl, Samstag, für........ **$7.97**

Junior Mäntel, einf. geschneidert u. Balkan-Effekte— Shepherd Checks, Hairline Streifen, einf. Serges u. Satins, einf. u. nett besetzte Modelle. in lohfarb., navy, Copenhag. u. weiß m. verschied. farb. Streif., nur in Gr. 13, 15 und 17 — alles $9.50 Mäntel — außergewöhnliche Werte, zu **$6.97**

Eine Partie bestehend aus 100 Mädchen-Coats, hübsche, elegante Modelle; solche wie die jungen Mädchen lieben; haben fancy garnirte Kragen, Cuffs u. Gürtel; in hübschem Kopenhagen, lohfarbig, rot, Marine u. schwarzen und weißen Shepherd Checks; in kontrastirenden Farben garnirt, v. Serges, Flanellen usw., Größen 6 bis 14 Jahre; Coats, die gut $5 wt. sind, speziell, Samstag..... **$3.43**

Entzückende Putzwaaren

Ein Chicagoer Jobber verkaufte uns seinen ganzen Vorrat von unaarnirten Hüten, ungefähr 500 Dutzend im ganzen, von Chips gemacht, in allen beliebten Facons, Farben u. Größen; Hüte, die im Retail stets zu $1 verkauft wurden; sämmtlich in der Partie für morgen, zu... **33c**

Garnirte Hüte für Kinder; verschiedene Facons; von Milan gemacht; hübsch mit Band und Blumen garnirt; dopelt so viel wert **$1.37**

Ungarnirte Hüte für Kinder—von fancy Stroh gemacht; in allen beliebten Far-; Auswahl....... **7c**

Kränze von kleinen Blumen u. Rosen, für Garnirung von Mädchen- u. Kinterhüte passend, spez., zu..... **14c**

Hüte werden kostenlos garnirt

95c Hemden für Männer 59c

Ein ausgezeichnetes Sortiment „Creamwood" Sommerhemden für Männer, weiche Kragen-Facons, alle doppelt stitched,

aus perfekter Imitation von Soisette gemacht, in Cream, Tan, blau, grau und weiß, regulärer Kragen, militärischer Kragen gen und Stanley Kragen-Facons —

Größen 14—17. Rund herum um uns für 95c verkauft — für Samstag die Auswahl zu nur **59c**

Halstrachten für Männer, in einer endlosen Auswahl von Four-in-hands, Strings und Teck Ties, alle rein und frisch, gut 19c wert, für nur **10c**

Unterzeug für Männer

Feine Maschen Union Suits für Männer, mit kurzen Aermeln; in Knöchel-Länge— alle Größen — gut 75c wert; speziell für Samstag zu nur.............. **47c**

Feine Balbriggan Unterhemden und doppelsitzige Hosen für Männer — kurze Aermel, in allen Größen — Andere verlangen 35c dafür, Auswahl morgen **23c**

Feine Balbriggan und graue knöchellange Unterhosen und graue Unterhemden für Männer; alle Größen, gewöhnl. für 49c verkauft — für Samstag nur **35c**

Schuhe für Kinder, geeignet für Konfirmation

Canvas Knöpfschuh für Mädchen und Kinder; Ledersohlen und -Absätze— kurze Vamps; hervorstehende Sohlen; Tip- u. einfache Zehenmodelle; alle Gr.; 6 bis 2; gut $2 wert; spez. für Samstag, zu...... **1.17**

$1.50 2 Strap und reg. Facon Pumps für Mädchen u. Kinder; auf dem neuen Knob-Leisten; kurze Vamps; hervorstehende Sohlen, ganz solide; hübsch geschneiderte Schleifen an Vamps, für die Konfirmation passend, Gr. 6—2; Samstag..... **97c**

$2.25 **Promena**denschuhe f. große Mädchen, bel. nied. Absatzfacon, v. Patent Coltskin und Gunmetal Calf, m. Kidoberteil, flacher Leisten Effekt, Gr. 2½ bis 7; morgen für nur..... **1.67**

Schuh Shining Parlor — Spezielles Zimmer für Damen. **Schwarze** Schuhe...... **3c** **Lohfarb.** Schuhe..... **6c**

Milwaukee Ave. und Paulina Str.

MOELLER BROS.

Milwaukee Ave. und Paulina Str.

Samstag, den 10. Mai: Großer Mai-Bargain-Verkauf

Beste Gelegenheit, gute Waaren zu niedrigen Preisen zu kaufen

Haarwaaren-Dept. — Main Floor.

Speziell—24 Zoll lange gewellte Haarflechten; $3.00 wert, für........ **$1.98**
22zöll. gewellte Haarflechten; reg. $2, für....... **$1.39**
Waschbare oder Netz überzogene Haar Rollen, 29c Qualität für.................. **19c**
Carmen Haarnetze — ein Dutz. für.................. **25c**

Kleiderstoffe-Dept.—Main Floor.

Franz. seidene Foulards—68c Qualität, in dies. Verkauf, Yd. (8 Yds. an jeden Kunden.) **35c**
42zöll. weißer Serge, mit schwarzen Streifen, 68c Qualität, in diesem Verkauf, zu........... **48c**
42zöll. seidene Eolines, 98c wert, die Yard............ **69c**

Schuh-Dept. — 2. Floor.

Barfuß-Sandalen für Kinder, extra clinched, gute genäht, alle Größen, spez., Samstag, nur..... **49c**
Weiße Canvas Knöpfschuhe für Kinder, mit Tips, ganz solides Leder; Größen 8½ bis 12; $1.50 wert, für.......... **$1.19**
Vici Kid Schnür- und Knöpfschuhe für Kinder Größen 3 bis 8, $1.25 Wert, das Paar........... **69c**

Grocery-Dept. — 4. Floor.

Pillsbury oder Ceresota Mehl, ¼ 67c; ¼ $1.30; ½ **$2.60**
Fancy Head Reis.......... **7½c**
Pintflasche Sniders Catsup.......... **16c**
2 15c Büchsen Sniders Bohnen.......... **23c**
3 Büchsen assort. Erbsen, Bohnen u. Tomaten, zu.......... **25c**
Feiner Peaberry Kaffee, 2 Pfd. 49c; per Pfd.......... **25c**
5 Stücke Fels Naphtha Seife.......... **21c**
½ Pfd. Lowneys oder Wilburs Kakao.. **17c**
1 Pfd. Rumford Backpulver.......... **22c**
8 Moore Special Zigarren.......... **25c**
8 Cremo Zigarren.......... **25c**

Drogen-Dept. — Main Floor.

$1.00 Duffys Malt Whiskey..... **69c**
15c Peroxide Seife, 2 Stücke für.................. **5c**
28c Pfund Rolle absorbent Cotton.................. **19c**
50c Campholin oder Danderine... **31c**
25c Carters Tee oder Electric Liniment.................. **15c**
$1.00 De Witts Kidney Pills oder Swifts Specific........ **63c**

Eisenwaaren-Dept. — 4. Floor.

16zöll. Rasenmäher, Schmiedestahl-Klingen; regulär $2.98, für.................. **$2.05**
Geflügel-Netz, 2zöllige Maschen; in allen Größen, nur in vollen Rollen, per 100 Quadratfuß.. **49c**

Putzwaaren-Dept. — 2. Floor.

Turban Shapes für Damen; von dem feinsten Stroh gemacht; nur in schwarz, zu 98c und... **$1.25**
Stroh Facons für Kinder — in allen Farben; zu 15c und.. **25c**

Möbel-Dept. — 3. Floor.

4 Passagier Rasenschaukel; gut konstruirt, verstellbare Rücklehne; in rot und grün, — speziell zu.................. **$6.48**

Likör-Dept. — 4. Floor.

Sunny Brook, bottled in Bond, oder Old McBrayer Kentucky Bourbon, per Flasche.......... **68c**
Monogram Whisky oder California Brandy, regulär $3.00; die Gallone zu.......... **$1.93**
$1.60 Flasche Old Age, bottled in Bond, volles Quart.......... **89c**
Feiner Getreide-Doppelkümmel oder Calif. Brandy, per Flasche.......... **51c**
$1.10 Fl. Old Newport Club Whisky, volles Quart, nur.......... **53c**
Exportbier, Kiste von 2 Dutzend Flaschen.......... **90c**

Schmucksachen-Dept. — Main Floor.

Barrets für Damen; hübsche Facons; ein $1.48 Wert, für.................. **98c**
Steckkämme für Damen; hübsch verziert; $1.50 und $2.00 wert, für.................. **98c**
Lavalieres — $2.00 wert, für.................. **$1.50**
Broches — in hübschen Entwürfen, 25c wert, für....... **15c**

Fancy Waaren-Dept. — Main Floor.

Fertig bestickte gestempelte Waists, regulär 75c, für..... **59c**
Farbige gestempelte Kinderkleider; 39c Qualität; für...... **25c**
Sateen Ruffling, in allen Farben; regulär 25c; Stück...... **19c**

Herrenausstattungs-Dept.—2. Floor.

Negligeehemden für Männer; Coat-Facon; in einer großen Varietät von Mustern; 69c Wert, für.................. **48c**
Knickerbocker Hosen für Knaben; von gutem Stoff gemacht; regulärer 50c-Wert, speziell für diesen Verkauf, zu.......... **35c**

Fleischmarkt — 4. Floor.

Hinterviertel Kalbfleisch.......... **15½c**
Vorderviertel Kalbfleisch oder Stew..... **14c**
Mageres frisches Pork Loin.......... **16c**
Magere frische Pork Butts.......... **14¾c**
Prima Chuck Roast.......... **13½c**
Mageres geripptes Suppenfleisch.......... **11½c**
Mageres frisches Hamburger Steak....... **11c**
Vorderviertel Lammfleisch.......... **14c**
Mageres frisches Lamm Stew.......... **12½c**
Mageres Rump Corned Beef.......... **12½c**
Mag. fug. cur. Frühstückspeck.......... **24½c**
Magere fug. cur. cal. Schulter.......... **13½c**

Bell System

Sogar die tätigsten Geister vergessen manchmal:—

Der Mann, dessen Gedächtniß in dieser Zeit nie versagt, hat wenig zu bedenken. Angestrengte Denktätigkeit schließt zeitweiliges Vergessen von anderen Sachen ein.

Das ist nicht schlimm, denn wir haben das **Telephon.**

Wenn Ihr Eure Handtasche im Zug laßt, oder die Bestellung zu machen oder zu widerrufen vergeßt, oder die gesellschaftlichen Pflichten am Abend, **schaut Euch um** nach dem Schild mit der blauen Glocke.

Das Fernsprech-Telephon ist das Gegengift für Vergeßlichkeit.

Chicago Telephone Company
Bell Telephone Building
Official 100.

— Im chemischen Examen.— „Was versteht man unter trockener Destillation?" — „Eine Destillation, in der man keinen Pump mehr hat."

CASTORIA für Säuglinge und Kinder.
Die Sorte, Die Ihr Immer Gekauft Habt
Trägt die Unterschrift von Chas. H. Fletcher

— Hilfe. — A.: „Siehst Du, ich muß diesem Herrn morgen meine Rechnung bezahlen, kann ich auf Dich rechnen, wenn mir etwas daran fehlen sollte?" — B.: „Aber gewiß, ich helfe Dir den Kerl hinaus werfen!"

Etablirt 1875 von E. J. Lehmann

THE FAIR

State, Adams und Dearborn Str. Phone Private Exchange 3

Volkslieder-Album, 25c

	Seite		Seite
1. Ach wie ist's möglich dann	3	41. In einem kühlen Grunde	41
2. Aennchen von Tharau	4	42. Lang, lang ist's her	42
3. Als der Großvater die Großmutter nahm	5	43. Letzte Rose	43
4. Als ich auf meiner Bleiche	6	44. Mädele, ruck, ruck, ruck	44
5. Als ich noch im Flügelkleide	7	45. Mei Dirndel is harb uf mi	45
6. Als wir jüngst in Regensburg waren	8	46. Mein Herz ist im Hochland	46
7. An Alexis send' ich dich	9	47. Mein Lebenslauf ist Lieb' und Lust	47
8. An der Saale hellem Strande	10	48. Mich fliehen alle Freuden	49
9. Auf, Matrosen, die Anker gelichtet	11	49. Morgen muß ich fort von hier	49
10. Bald gras' ich am Neckar	12	50. Muß i denn, muß i denn	50
11. Bekränzt mit Laub	13	51. Nach Sevilla, nach Sevilla	51
12. Brüderlein fein	14	52. Näh' nicht, liebes Mütterlein	52
13. Chimmt a Vogel geflogen	15	53. O du lieber Augustin	53
14. Das Schiff streicht durch die Wellen	16	54. O Tannenbaum, o Tannenbaum	54
15. Da streiten sich die Leut' herum	17	55. Prinz Eugen, der edle Ritter	55
16. Die Vinschgauer wollten wallfahrten	18	56. Schier dreißig Jahre bist du alt	56
17. Die Hussiten zogen vor Naumburg	19	57. Schlaf, Herzenssöhnchen	57
18. Drunten im Unterland	20	58. Schöne Minka, ich muß scheiden	58
19. Du, du liegst mir im Herzen	20	59. Seht ihr drei Rosse vor dem Wagen	59
20. Es braust ein Ruf wie Donnerhall	21	60. Sind wir vereint zur guten Stunde	60
21. Es, es, es und es	22	61. 's ist mir alles Eins	61
22. Es hatten drei Gesellen	23	62. So viel Stern am Himmel stehen	62
23. Es ritten drei Reiter zum Tore hinaus	24	63. Steh' ich in finstrer Mitternacht	63
24. Es war ein König in Thule	25	64. Steh' nur auf, du lust'ger Schweizerbua	64
25. Es zogen drei Bursche	25	65. Stimmt an mit hellem hohem Klang	65
26. Freut euch des Lebens	26	66. Treu und herzinniglich	66
27. Gaudeamus igitur	27	67. Tyroler sind lustig	67
28. Gestern Abend war Vetter Michel hier	28	68. Und der Hans schleicht umher	68
29. Gott erhalte Franz den Kaiser	29	69. Und die Würzburger Glöckli	69
30. Grad' aus dem Wirtshaus	30	70. Und schau' ich hin, so schaust du her	70
31. Guter Mond, du gehst so stille	31	71. Von meinem Bergli muß i scheiden	71
32. Heil dir im Siegerkranz	32	72. Wenn's Mailüfterl weht	72
33. Hoch vom Dachstein	33	73. Wer niemals einen Rausch gehabt	73
34. Ich bin der Doktor Eisenbart	34	74. Wir hatten gebauet ein stattliches Haus	74
35. Ich bin der Schneider Kakadu	35	75. Wir winden dir den Jungfernkranz	75
36. Ich nehm' mein Gläschen in die Hand	36	76. Wohlauf, Kameraden, auf's Pferd	76
37. Ich weiß nicht, was soll es bedeuten	37	77. Wohlauf noch getrunken	77
38. Immerlangsam voran	38	78. Wo Kraft und Mut	78
39. Im Wald und auf der Haide	39	79. Zu Mantua in Banden	79
40. In Berlin, sagt' er	40	80. Zu Straßburg auf der Schanz	80

Auch Standard, populäre Musikalien und solche für Lehrer zu den niedrigsten Preisen. Katalog frei.

Wir besorgen das Stimmen von Pianos. Fragt nach dem Preise.

Telegraphische Notizen.

Inland.

— Gestorben nach kurzem Leiden der frühere New Jerseyer Bundessenator Frank C. Briggs zu Trenton.

— Die jährliche Weltfriedens- und Schiedsgerichtskonferenz von Lake Mohonk, N. Y., wird vom 14. bis einschließlich zum 16. Mai abgehalten.

— Edna Loftus, bekannte englische Musikhallenschauspielerin, wurde von Einwanderungsbeamten in San Franzisko als „unwünschenswerte Fremde" verhaftet.

— Henry Le Moore, der im Missourier Staatszuchthause eine lebenslängliche Haft verbüßt, soll in 3 Jahren 25 Menschen in verschiedenen Staaten mit der Axt umgebracht haben!

— Mit gebrochenem Rückgrat — infolge Sturzes von einem Baugerüst — lebte der 64jährige Louis Hanson in Menominee, Mich., noch volle 16 Wochen. Er starb aber gestern Abend.

— Im kalifornischen Staatssenat wurde die Vorlage, welche den Verkauf geistiger Getränke an Sonn- und Feiertagen verboten hätte, mit 20 gegen 6 niedergestimmt.

— Frau Mary Johnson in Spokane, Wash., wurde unter der Anklage verhaftet, ihren 26jährigen Sohn Raymond der Lebensversicherung halber durch Gift getötet zu haben.

— Gouv. Sulzer von New York erhielt vom Ex-Präsidenten Roosevelt Nachricht, daß dieser sich dem Gouverneurskomite zur Verfügung stellen werde bei der Führung einer staatsweiten Kampagne zugunsten eines Gesetzes für direkte Primärwahlen.

— Ueber 100 Arbeiter des „Stahltrust" in der Nachbarstadt Gary, Ind., gingen an den Streik, um einen — längeren Arbeitstag zu erzwingen. Sie wollen 12 statt 10 Stunden arbeiten und entsprechend mehr verdienen.

— Gestrige Baseballspiele: „American League"— Chicago 10, Washington 5; St. Louis 3, Philadelphia 6; Cleveland 3, Boston 2; Detroit 3, New York 1. „National League" — Brooklyn 2, Chicago 1; Philadelphia 4, St. Louis 6; Boston 6, Pittsburg 1; New York 0, Cincinnati 4.

— Plötzlich von religiösem Wahnsinn befallen, tötete die 24jährige Frau Mary Kulasa in Philadelphia ihre beiden schlafenden kleinen Kinder mit einem Schlächtermesser, ehe der daneben schlafende Gatte es verhindern konnte. Auf der Verbringung nach der Polizeistation murmelte sie, daß sie ein gottgefälliges Werk getan habe.

— Laut Anordnung des Polizeichefs Gordon von Kansas City, Kans., wurden dort 5 Bierwagenkutscher verhaftet, und 135 Kisten Flaschenbier, sowie auch mehrere Fässer Gerstensaft beschlagnahmt, auf Grund des neuen Webbgesetzes gegen den zwischenstaatlichen Versandt geistiger Getränke nach „trockenen" Gegenden. Die Polizei will Probefälle schaffen.

— Frl. Dorothy Candler von Buffalo, N. Y., bietet alles auf, um die Begnadigung von Wm. West herbeizuführen, mit dem sie sich vor 15 Jahren verlobte, und der, in Not geraten, einen Einbruch verübte, um sich einen Anzug für die Hochzeit zu verschaffen, und dafür von einem hartherzigen Richter in Duluth, Minn., zu insgesammt 15 Jahren Strafhaft verurteilt wurde (10 für Einbruch, und 5 für Diebstahl!). Beide entstammen angesehenen Familien. Wests Anwalt reichte ein Habeaskorpusgesuch ein, und dasselbe kommt nächste Woche zur Verhandlung.

Ausland.

— Aus Sofia wird gemeldet, daß Bulgarien und Serbien die Vermittlung Rußlands zur Beilegung ihrer Streitigkeiten annahmen.

— Aus St. Petersburg, Rußland, wird das Ableben des Grafen Cassini gemeldet, früheren russischen Botschafters bei der amerikanischen Regierung.

— Bedeutendes Aufsehen erregt es in London, daß der Herzog von Westminster eine Ehescheidungsklage einleitete.

— In neuesten Nachrichten aus der Hauptstadt Mexiko wird die Lage als höchst drohend geschildert, — man fürchtet Erneuerung der blutigen Auftritte, welche in der Ermordung von Präsident Madero und Anderen gipfelten!

— Die Londoner „Daily Expreß" behauptet, unter den beschlagnahmten Papieren im Hauptquartier der Kampfsuffragetten sei auch ein Bündel Liebesbriefe gewesen, welche zwischen der „Generalin" Flora Drummond und dem sozialistischen Parlamentsmitgliede Keir Hardie gewechselt worden seien.

— Londoner Botschafterkonferenz hielt eine zweistündige Sitzung bezüglich der Balkanfrage ab, gelangte jedoch zu keinen wichtigen Beschlüssen. Sie dürfte erst am 20. Mai wieder zusammentreten. Mittlerweile sollen Vorschläge über die Grenzen des neuen Staates Albanien den Großmächten unterbreitet werden.

— Fatale Frage. — Pensionär: Das ist eine sonderbare Butterdose.— Wirtin: Ja, sie ist schon viele Jahre in unserer Familie.—Pensionär: Und ihr Inhalt auch, nicht wahr?

— Unüberlegt. — Kadettchen (zum andern): „Scheußlich unüberlegt gewesen, Rendezvous in der Pappelallee vereinbart, muß gleich umdisponiren, da sieht man ja gar zu winzig aus!"

— Kritik. — Wirt (zum Gast): „Nun, wie war der Kalbsbraten?" — „Wissen Sie, daß der mit 'm weichen „b" auf der Speisekarte steht, ist 'ne Ironie!"

Folgt dem Beispiel der Andern,

nehmt dieses alterprobte, weltbekannte Hausmittel, das den meisten Leuten zusagt und hilft. Seit drei Generationen erprobt als das beste Stärkungs- und Vorbeugungsmittel bei den vielen Leiden, die durch fehlerhafte und unregelmäßige Tätigkeit der Organe der Verdauung und Ausscheidung verursacht werden, sind die

BEECHAM'S PILLS

(Der größte Verkauf von irgend einer Medizin in der Welt)

Wenn Ihr diese unvergleichliche Hausmedizin noch nicht versucht habt, wißt Ihr nicht, was es heißt, bessere Verdauung, gesünderen Schlaf, klarere Augen, klarere Gesichtsfarbe zu haben, wie sie kommen, nachdem Beechams Pillen den Körper von Unreinigkeiten gesäubert haben. Versucht sie, dann wißt Ihr es. Immer dieselbe Vortrefflichkeit—rein in jedem Klima; zu jeder Jahreszeit; — Beechams Pillen sind

das erprobte, zuverläßige Heilmittel

Ueberall zu haben. In Schachteln, 10c, 25c.

Die jeder Schachtel beiliegenden Anweisungen sind sehr wertvoll, besonders für Frauen.

Mangel an Badeplätzen.

Im Jackson Park soll vorläufig Abhilfe geschaffen werden.

$112,000 für nutzlose Bauten.

Abwasserbehörde will Landungsplätze am Kanal anlegen. — Praktische Aufsicht von Hospitalbauten. — Der „Feuerausverkauf" auf Kosten der Masse.

Auf der ganzen zehn Meilen langen Strecke zwischen der 26. Straße und dem Windsor Park im fernen Süden der Stadt wird in diesem Sommer kein öffentlicher Badeplatz am Seeufer sein, nachdem der Chiperfieldsche Legislaturausschuß infolge eines Landhandels den bisher benutzten Platz, die sogenannte Everett Beach, welche sich von der Mole 511 Fuß weit südlich zur 54. Straße erstreckt, an Thomas Collins abgetreten hat. Nur in der Nähe der 24. Straße ist somit für die Südseiter noch ein Freibad vorhanden. Jenseits des Chicago Beach Hotels ist ebenfalls ein Badeplatz, der aber den Besitzern des Hotels gehört und für deren Gäste bestimmt ist; Fremde müssen für das Baderecht bezahlen, werden gewissermaßen auch nur geduldet. Im Windsor Park ist ein Badestrand, zu dem in jedem Sommer, selbst aus der Gegend „hinter den Schlachthöfen" die Jugend zu Abertausenden wandert. Jetzt ist von dem Bodenmakler Young unter den Mitgliedern der Geschäftsleute und Verbesserungsvereine von Woodlawn, Hyde Park, South Park u. s. w., den Vorstehern der öffentlichen Schulen den Leitern der Universität Chicago und den Geistlichen aller Gemeinden zwischen der 51. Straße und dem Fluß eine Bewegung angefacht worden, welche auf die Erschließung von mehreren Volksbädern am Seeufer der Südseite hinzielt. Vorerst soll die Südparkbehörde in ihrer am 21. Mai stattfindenden Versammlung ersucht werden, für diesen Sommer wenigstens Rat zu schaffen und entweder vor dem Deutschen Hause oder nördlich vom Jachthafen in Jackson Park ein Freibad anzulegen. Südparkkommissär Donnersberger befürwortet den Plan.

Ins Blaue hinein.

Die Abwasserbehörde hat mit sieben Stimmen gegen die von Paullin und Clark beschlossen, auf der Südseite des Kanals, von der Western Ave. an, eine Meile weit hölzerne Landungsplätze zum Kostenpreise von $112,000 anzulegen, in der Erwartung, dann jenes Land leichter für industrielle Anlagen verpachten zu können. Clark versicherte, daß die Behörde auch in dieser Hinsicht plan- und kopflos handele, ihr Ausschuß für Grundeigentum habe nicht den geringsten Versuch gemacht, die Ufergelände am Kanal zu verpachten, Anfragen der Crane Co, und Chicago Junction Railroad Co. überhaupt nicht beantwortet, so daß erstere Firma genötigt war, auf der Südseite des Kanals Land zu kaufen. Für durch Enteignung zum Bau des Sagkanals erworbenes Land wurden $28,350 zur Zahlung angewiesen.

Der Markt an der Randolph Str.

Zum Schutz der zum Markt kommenden Gemüsebauern gegen Diebe, zur Verbesserung des Polizeischutzes überhaupt und zur Anstellung eines Marktmeisters, der den Verkehr regeln soll, haben die Geschäftsleute am Randolph Straßenmarkt gestern Abend im Berghoffschen Lokal an der Halsted und Randolph Straße einen Verein gebildet, der sich weiterhin das große Ziel gesetzt hat, den Markt an der Randolph Straße zum feinsten im Lande zu machen. George W. Sheppard ist Präsident, A. H. Dietmeyer Sekretär des Verein. Unter den Rednern des Abends waren August Geweke, W. J. Rathge, Hugo Arnold, E. A. Cummings, Alex Friend und James Flood.

Praktischer Rat für Hospitalbauten.

Als Fachmann für praktische Einrichtungen beim Bau des neuen Countyhospitals und anderer Krankenhäuser, welche der Countyrat errichten läßt, hat Ratspräsident McCormick Dr. Hornsby, den ehemaligen Superintendenten des Michael Reesehospitals, angestellt. Dr. Hornsby war Mitglied des Ausschusses, welcher die Countyhospitalpläne dermaßen umarbeitete, daß für weitere 139 Krankenbetten Raum gewonnen und die Kosten von $6000 auf $4200 auf jedes Bett verringert wurden.

Der Steuereinschätzungsrat wird am nächsten Mittwoch die Personen, welche behufs Verhörs über die Selbsteinschätzung ihrer Fahrhabe vorgeladen worden sind, sich inzwischen aber nicht melden, selbst einschätzen und diese Einschätzung um den Strafzuschlag erhöhen. Die in Widerspruch geratenen Ratsmitglieder Wolf und Pfälzer haben sich verständigt. Heute sind auch etwa sechzig hiesige Braufirmen um Ergänzung ihrer Einschätzung ersucht worden, unter Hinweis auf die Strafbestimmung. Der Rat will den Countyrat ersuchen, ihm einen Rechtsberater zur Seite zu stellen. Die vorgeladenen Inhaber der Sears Roebuck Co. sind bislang nicht gekommen.

Brandfrevel und Modetorheit.

Unter Berufung auf diesbezügliche Studien und auf die praktische Erfahrung aller Feuerwehrchefs im Lande erklärte Hilfsstaatsanwalt Johnson, welcher das Strafverfahren gegen den Brandstiftertrust leitet, daß seit Jahren diese Verbrecherbande mit gewissen Geschäftsinteressen im Bunde gewesen sei; sowie sich die Mode in Damenkleidern und Damenhüten ändere, nehme die Zahl der zumeist großen Feuer in den Anlagen der Modewaarenfabrikanten [illegible] es werde ein „Feuerverkauf" der unmodern gewordenen Waaren und der Ladenhüter veranstaltet; das habe sich neuerdings wiederum gezeigt, als enge Damenkleider Mode und Unterröcke unmodern wurden. Flugs brannte eine Anzahl Unterrockfabriken und Großhandelshäuser nieder; als die Pleureusen außer Mode kamen, gingen überall im Lande Federnhandlungen in Flammen auf, ein Wechsel in der Blusenmode hatte eine gleiche Folge auf die Blusenfabriken. Von dem gesammten Feuerschaden von 234 Millionen Dollars im letzten Jahre sei die Hälfte durch Brandstiftung verursacht worden, da die Versicherungsgesellschaften aber für je $100 Feuerverlust den Versicherten $120 in den Prämiensätzen in Anrechnung brächten, so stellte sich der den ehrlichen Versicherern von den Brandstiftern und ihren schurkischen Verbündeten zugefügte Verlust auf 257 Millionen Dollars. Die Feuerversicherung wäre knapp halb so hoch, wie sie ist, wenn die Brandstifter leichter entdeckt und zur Strafe gebracht werden könnten.

Bittet um Auskunft.

Der Schutzverband für Einwanderer, die Immigrants Protective League, Nr. 743 Plymouth Court, bemüht sich, den Aufenthalt von Frau Regine Witzke festzustellen, deren Adresse er trotz eifrigen Suchens nicht hat feststellen können. Eine Base der Frau Witzke, ein sechzehnjähriges Mädchen deutscher Abkunft, Namens Ledwig Lechelt aus Gaddoff, Gouvernement Kaliska, Russisch-Polen, ist hier eingetroffen. Es hatte eine unklar abgefaßte Adresse der Frau Witzke bei sich. Der Verband ersucht um Angaben über den Aufenthalt der Frau.

Ihr könnt reines Lager-Bier

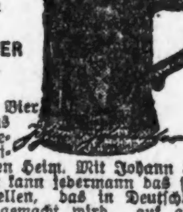

in Eurem eigenen Heim mit JOHANN HOFMEISTER echtem Lagerbier-Extrakt machen.

Ihr könnt jetzt Euer Bier selbst braun — das beste, das Ihr je gekostet, leicht, billig, bereit in Eurem eigenen Heim. Mit Johann Hofmeisters Bier-Extrakt kann jedermann das selbe gute Lagerbier herstellen, das in Deutschland seit Jahrhunderten gemacht wird, auf gleich reelle, altmodische Weise. Bier, so wohlschmeckend, zuträglich, zufriedenstellend, daß jedes Familienmitglied davon entzückt sein wird. Besseres Bier als Ihr in Wirtschaften oder anderswo in Flaschen kaufen könnt. Und es kostet weniger als 3 Cents das Quart, etwas mehr als ½ Cent das Glas!

Wirkliches Malz und Hopfen Bier zu 11 Cents die Gallone. Kein "Near" Bier, kein nachgemachtes Bier — sondern wirkliches Lagerbier deutscher Art, aus feinstem Gerstenmalz und bestem Hopfen. Bier von feiner, natürlicher Farbe, mit reichem, rahmigem Schaum. Feines, prickelndes Bier, so rein und klar wie es nur sein kann, mit Leben und Gesundheit in jedem Tropfen. Und der Geschmack, einfach entzückend!

Johann Hofmeister Lagerbier-Extrakt ist garantirt unter dem Ver. St. Nahrungs- und Arzneimittelgesetz, Serien-Nr. 30,317. Nirgends eine Lizens nötig um mit diesem reinen Extrakt Euer eigenes Bier zu machen. Kauft heute eine Büchse, befolgt die einfachen Anweisungen, und dann wißt Ihr warum Brauereibier nie wieder verkauft wird wo dieses Bier eingeführt wurde.

50c Büchse gibt 3 Gallonen Bier.

75c Büchse gibt 7 Gallonen Bier.

Bei allen Apothekern verkauft, oder direkt versandt, portofrei, nach Empfang des Preises (irgend eine Größe) von Johann Hofmeister, 40 Hofmeister Bldg., Chicago, Ill.

ma7mifrSt

Waschbare Kinder-Kleider

Von Percale, Chambray und Gingham gemacht— in einer auserlesenen Auswahl v. Mustern und Facons — Größen 6 bis 14 Jahre — gut $1.50 wert — Jahrestag Verkaufspreis **98c**

Waschkleider für Kinder — Größen 2 bis 6 Jahre — in sämmtlichen Facons; regulär für 75c verkauft, zu **50c**

30TH Anniversary SALE 1883–1913

Kommt morgen zum Abschluß

mit einem Laden voll von speziell niedrigen Preisen, die den Höhepunkt im Wertegeben bilden werden. — Ein Besuch in Wieboldt's wird sich entschieden für Euch bezahlen.

Offen Samstag Abend bis 10 Uhr.

THE PROGRESSIVE STORE WIEBOLDT'S

MILWAUKEE AVENUE AND PAULINA STREET

In diesen leichten Suits zu $17.50 herrscht entschieden Qualität und Eleganz.

Sie sind in dem reichen Bedford Cord und Whipcord, mit großem, bestickten Kragen, hübsch mit bulgarischer Seide besetzt, alle Schattirungen und Größen **17.50**

Frühjahr Suits für Damen u. Mädchen, von hübschen Novelty Mischungen u. Serges, gut geschneidert u. elegant besetzt — für....... **$8.95**

$1.98 für $3 Waists

Zarte, weiße Damenwaists, viereckiger oder hoher Hals, lange oder kurze Aermel, mit Spitzen, Stickerei und Yoke besetzt; reg. $3.00; für...... **$1.98**

Seidene Kleider

Seide-, Messaline-, Serge-, Charmeuse- und Poplinkleider für Damen und Misses, prachtvoll besetzt in den neuesten Facons dieser Saison, für **10.98**

Unser Coat Bargain

Frühjahr-Coats für Damen und Misses, hübsche Facons, in allen populären Stoffen, besetzt mit harmonirenden oder abstechenden Farben, für nur **$14.98**

Kämme — Haar-Bänder — Netze

Steckkämme, unmounted und eingelegt, Shell und Amber, — $1.00 wert, nur...... **75c**

Fancy Haarbänder, mit Perlen und Rhinestones gefaßt regulär für $1.00 verkauft, nur....... **50c**

Haarnetze, große Sorte, spez., Jahrestag-Verkaufspreis — speziell Dutzend nur..... **19c**

Strumpfwaaren unter dem Wert

Schwarze, weiße u. lohfarb. seid. nahtlose Damenstrümpfe, hohe gespleißte doppelte Fersen, Zehen und Sohlen — 39c Werte, Paar zu......... **25c**

Schwarze, lohfarb. u. f'cy farb. feine baumwollene nahtl. Männerstrümpfe, Lisle Finish, doppelte Ferse u. Zehe — 19c Wert — das Paar zu...... **15c**

Schwarze, weiße, rosa, himmelblaue u. lohf., Kinderstrümpfe, doppelte Ferse und Zehe — Größen 6 bis 9½— die 19c Sorte, Paar zu......... **15c**

Jahresfeier-Verkauf von ROGER BROS. Tafel-Silberwaaren

in dem prachtvollen Distel-Muster; franz. grauer Finish.

Teelöffel, Set von 6 Stück — für nur.... **49c**

Beerenlöffel, in fancy Kasten — jeder nur.... **49c**

Buttermesser u. Zuckerschale — Set nur.... **39c**

Tafellöffel, Set von 6 Stück — für nur.... **98c**

Fleischgabeln — in fancy Kasten; jede nur.... **39c**

Baby-Löffel, gebogener Griff— jeder nur.... **19c**

Jahrestags-Spezialitäten in dem **Putzwaaren-Department**

Ungarnirte Hutformen, in Chip, Hanf und Milan Braids — sortirte Farben, zeitgemäße Modelle; Samstag nur **58c**

Weiße garnirte Hüte für Misses — hübsch mit Spitzen, Blumen und Bändern garnirt, zu... **3.00**

Hüte f. Damen, zeitgemäß, mit fancy Federn, Straßenfedern oder Blumen, wert $5, Samstag. **3.00**

Coat Sets — Schleier — Bänder

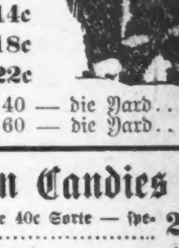

Coat Sets für Damen, Cream u. weiß, wert bis $1.00, für... **65c**

Automobilschleier, 2 Yards lang, alle Schattirungen, spez....... **98c**

Spezielle Bargains in schwarzem Satin Back Sammt-Band—

Nr. 7 — die Yard 14c

Nr. 9 — die Yard 18c

Nr. 12 — die Yard 22c

Nr. 16 — die Yard...25c | Nr. 40 — die Yard...35c

Nr. 22 — die Yard...29c | Nr. 60 — die Yard...45c

Drogen und Toiletteartikel

$1.00 Duffys Malt Whiskey	69c
$1.00 Peruna	68c
$1.00 L. & L. Sarsaparilla — für das Blut	53c
$1.25 Fountain Syringe, schnell fließend,	59c
Angel oder Diamond Dye	6c
Reines Peroxide Hydrogen, volles Pfund,	10c
50c Java Rie Gesichtspuder	21c
Sweetheart Seife, 4 Stücke für	13c
25c Sloans Liniment, für	15c

Schreibmaterialien von der Auktion

Ein bemerkenswerter Einkauf und Verkauf — Versäumt nicht diese 11c Gruppe:

Sie enthält Hand Plated Vellum und Leinen Schreibpapier, auch Karten mit dazu passenden Kouverten. Ihr solltet zu dem von uns verlangten Preise Euren Bedarf jetzt decken. Werte von 25c bis zu 45c. Eure Auswahl, die Schachtel nur **11c**

Feder-Schreibtablets, passend z. Briefschreiben, 10c Werte, zu......... **5c**

Bleistift-Schreibtablets, 8 bei 10 Zoll, extra dick, regul. 5c Werte, Ausw., 2 für......... **5c**

Typewriting Papier, extra Qualität, per Pfd......... **10c**

Manila Pads — volle 200 wohlgezählt, ein großer Artikel für 5c für diesen Verkauf......... **3½c**

Sanfords oder Beits schwarze Tinte, 5c Größe, die Flasche zu......... **3c**

Stenographers Note Book, reg. Gr., 5c Wt., 2 für...... **5c**

Bargains in Candies

Assortirte Milchschokolade, die 40c Sorte — speziell per Pfd.	25c
Reine Zucker Cream-Mischung, per Pfd.	12c
Home made Fudge, assortirte Flavors, speziell, per Pfd.	12c
Fruit Drops, assortirte Flavors, per Pfd.	10c
Chocolate Honey Comb Chips, die reguläre 40c Sorte zu	25c
Yucatan oder Wrigley's Spearmint Gum — zwei Pakete zu	5c
Spanische gesalzene Peanuts, regul. 15c Sorte, per Pfd.	12c
1000 Pfd. assort. Chocolate Creams, wert bis zu 30c, speziell für einen Tag, per Pfd. nur	12c

Diese feine 3-Stücke Parlor-Ausstattung für nur $19.85

Wert $28.50 — Sitze sind überzogen mit echtem Leder

Ohne Frage die feinste u. best gemachte Parlor-Garnitur, die Ihr jemals zu einem so niedrigen Preis gesehen habt.

Die Gestelle sind von massivem Birkenholz, Mahagoni Politur; abgerieben und polirt. Die fancy gedrechselten Armlehnen und Beine, in Verbindung mit der breiten Rücklehne geben der Garnitur ein hübsches Aussehen. Oel temperirte Stahl Spring im Sitz; — mit hochfeinster Qualität echtem Leder gepolstert. Besichtigt dieses prachtvolle Parlor Suit und Ihr wedet sofort den Wert erkennen. Durchweg die hochfeinste Arbeit. Unser Preis; nur.... **$19.85**

Dieser 10.50 Eisschrank $6.95

Das Gestell ist von auserlesenem Northern Ash gemacht, mit einer reichen Golden Politur; mit einem perfekten Insulations-System ausgestattet u. verbesserte Trockenluft-Zirkulation. Die Speise- und Eiskammern sind mit der feinsten Sorte galvanis. Eisenblech ausgeschlagen. Ein reg. $10.50 Eisschrank markirt zu nur....... **$6.95**

50c Anzahlung und 50c die Woche kaufen diese Zusammenlegbare Go-Cart

Das wohlbekannte „Alwin" Fabrikat. Durch eine Bewegung zu öffnen und schließen; Stahl Tubinggestell, Imperial Leder Hood und Seiten; große Stahlräder mit Gummi Tires; volle Rücklehne; bei einem solchem Preis gibt es keinen Grund, weshalb Baby nicht seine tägl. Spazierfahrten im Park erhalten sollte. Unser spez. Preis **$5.95**

Diese vollständige Bettstelle für $11.95

Vier Zimmer vollständig möblirt $92.50

Wir laden alle neu verheirateten Paare ein, uns zu besuchen, und diese Ausstattungen zu sehen. Ihr werdet erstaunt sein über die feine Qualität der Möbel, die wir zu diesem niedrigen Preis verkaufen.

Bedingungen: $5 monatlich.

Bett, Spring und Matratze

Das Bett ist aus dem feinsten Stahl-Tubing gemacht, Vernis Martin oder andere Ausführungen und mit franz. Lack überzogen.

Die Matratze ist mit schwerem Ticking überzogen; die weiche Oberlage besteht aus neuen und reinen Linters, durch Dampf- und Trockenluftprozeß zu einer daunigen Masse präparirt.

Die Spring hat abwechselnd einfache und doppelt blanke Stahl gewebte Drahtstoffe mit Cable Rändern. Schwere Winkeleisenseiten u. Enden.

Freie Ablieferung nach allen Teilen Chicagos und den Vorstädten.

Nur 100 Ausstattung. zu diesem Preise verkauft.

Diese Bargains zum Verkauf in sämmtlichen 3 Weber-Läden.

Unser Hauptladen ist an **Van Buren & Clark Str.**

WEBER'S FURNITURE 541-43 WEST NORTH AVE. Nahe Mohawk Str.

Unsere Südwestseite-Branch ist **4833—35—37 S. Ashland Ave.** Nahe 49. Str.

Venezianische Gondeln in Paris.

Die schwarze schlanke Gondel, dies Wahrzeichen von Venedigs Herrlichkeit, soll nunmehr in dem Babel an der Seine ihren Einzug halten. Ueber die Pariser Kais und durch das Bois de Boulogne soll der melancholische Ruf der Gondelführer erklingen. Dies ist wenigstens der Plan der bekannten Schauspielerin Cecilie Sorel, die eine neue Wohnung am Quai d'Orsay bezogen hat, wenige Meter von der Seine entfernt, und sich nun eine venezianische Gondel bauen läßt, um neben ihrem Auto dies romantische und Aufsehen erregende Fortbewegungsmittel zu benutzen. Bald wird man also die Theaterprinzessin in der stolzen Haltung einer Dogaressa in ihrer Gondel bewundern dürfen, und ihr Beispiel wird Nachahmung finden. Im Sommer sollen sich auf den stillen Weihern und Teichen des Bois im Mondschein zahlreiche dieser Schiffchen bewegen, von langgezogenen Rufen und Mandolinengeklirr umtönt: Venedig in Paris!

Kleider für Pfingstsonntag

Die besten Werte

Kommt nach unserem Laden am Samstag und wählt Euch Euren neuen Anzug für Pfingsten aus und zwar aus Hunderten der neuesten Frühjahrs- und Sommer-Styles für Männer und junge Männer. Beste

$15, $18 und $20

Anzug-Werte.

Spezielle Norfolks für junge Männer zu **$12** und **$15.**

Strikt reinwollene blaue Serge und Fancy Cassimere Anzüge für Knaben, im Alter bis zu 18 Jahren, zu....... **$4.95**

Nur einer von den speziellen Bargains in diesem Department.

Männer-Schuhe und Oxfords

Alle die neuesten Leisten dieser Saison, in Tan oder Calf, zum Knöpfen und zum Schnüren—das größte ausschließliche Männer-Schuhlager der Nordseite. Die besten Schuh-Werte zu

$3, $3.50 und $4

Unsere Knabenschuhe sind die dauerhaftesten im Markte.

Große Auswahl von Hüten

hier, und zwar Hüte, die Jedermann passen, in weichen sowohl wie steifen Facons. Cooper's „Special" zu.............. **$2.00**

Bester Hut im Markt für diesen Preis.

Hemden und Unterzeug

Jetzt ist es an der Zeit, an leichtes Unterzeug zu denken, und es wird ein Leichtes für Euch sein, Eure Auswahl zu treffen aus unserem großen Lager von Sommer-Unterzeug.—Ueberhemden jeder Art, weiche, plaited, mit dazu passendem Kragen. — Markirt aufwärts von **$1.00**

Cooper CLOTHING CO.

Belmont, Lincoln und Ashland Aves.

"A STORE FOR EVERY BODY"

HILLMAN'S

STATE & WASHINGTON STS.

Basement, South End

$3.50 u. $4 Damenschuhe,

Ein großer Einkauf u. Verkauf, zu Paar **$1.90**

Keine Dame, die sofort Schuhe gebraucht, oder später, sollte diesem Verkauf fernbleiben, u. wird es auch nicht, denn hier werden Werte geboten, wie sie selten für den Preis geboten werden.

Jedes Paar ist modern. Jedes Paar Paar ein Beweis 1. Klasse Arbeit von einer berühmten Schuh-Fabrik. Das Sortiment besteht aus Suede-, lohfarb. Kalf, Patent Colt Gesellschaftsschuhen und mit Cloth Oberteilen; Gunmetal Schuhe mit niedr. Absätzen, kurze Vorderteile; genau 45 verschiedene Facons zur Auswahl; die besten $3 u. $4 Schuhe im Handel—wählt morgen zwei oder drei Paar, so lange der Preis beträgt, das Paar **$1.90**

Der Reiz der Jugend und die Schönheiten des Sommers verbinden sich in die diesen

Kleider für junge Damen und Juniors

Second Floor

Neue Sommerkleider für Mädchen u. Juniors. Von Leinen, Chambray, Pique und Ratine gemacht, in russischen, Balkan- und Coat-Facons. Mit bulgarischer Stickerei garnirt und fancy Kragen, Atlas- und Lackleder-Gürtel, ¾ Aermel, eine Facon abgebildet, 15 bis 18 Jahre Größen, zu **$5**

Eine andere Facon zu 2.95

Kleider für Mädchen und Juniors, von Linenes u. Percales gemacht, Norfolk- und Coat-Facons, mit Pique u. Ratine besetzt, eine Facon abgebildet, **2.95**

Waschkleider für Mädchen.

Von Ginghams, Linenes und Percales gemacht, n soliden Farben, Streifen, Figuren und Karrirungen. Mit Matrosen- und Dutch-Kragen und in kragenlosen Facons. Kurze Aermel, voll plaited Skirts, 6 bis 14 Jahre, Preis zu **$1**

Strümpfe für Damen Haupt-Floor

Reinseidene Strümpfe für Damen, ganz nahtlos, dopp. Lisle Fersen, Zehen u. Lisle Strumpfbandoberteil, schwarz und farbig, extra schwere Fadenseide, nicht ganz perfekte Sorten der 75c Qualität, das Paar, **39c**

$1 reinseidene Strümpfe für Damen, voll regulär gemacht, mit doppelten Sohlen von Baumwolle und Lisle Strumpfband Oberteilen, in schwarz, weiß und lohfarbig, Preis, das Paar, zu **65c**

25c feine seidene Lislestrümpfe für Damen, ganz nahtlos, doppelte verstärkte Fersen u. Zehen, und 4zöll. Garter Tops, schwarz oder weiß, morgen das Paar zu **18c**

50c feine echtfädige seidene Halbstrümpfe für Damen, hohe spliced Fersen und doppelte baumwollene Sohlen, schwarz und farbig, markirt für morgen, das Paar zu **31c**

Lokalbericht.

Personalnachrichten.

— Ernst S. Boldenweck wurde heute Nachmittag auf Graceland bestattet. Er war der Sohn von Louis H. Boldenweck, einem hier altansässigen Bauunternehmer, und während eines Aufenthaltes seiner Mutter in Deutschland geboren, hat aber fast sein ganzes Leben in Chicago verbracht. Er wohnte im Hause 636 Grace Str. und hinterläßt eine Wittwe und eine Tochter.

— Ernst Sicard, 5426 Lexington Ave., Lehrer an der Wendell Phillips Hochschule, ist gestern gestorben. Er war 24 Jahre Lehrer an hiesigen Hochschulen u. seit 4 Jahren an der Wendell Phillips Schule. Vor 62 Jahren in Paris geboren, kam er vor 30 Jahren nach Amerika und vor 24 Jahren nach Chicago. Er hinterläßt seine Wittwe und drei Kinder. Die Leichenfeier findet morgen Nachmittag um 3 Uhr in der University Congregational Church statt.

— Die Leiche der im Alter von 81 Jahren in ihrer Wohnung, 1123 E. 43. Str., gestorbenen Dr. Mary C. Hunter ist nach Lapeer, Mich., zur Beerdigung geschickt worden. Dr. Hunter war im Staate New York geboren und erhielt ihre ärztliche Ausbildung von ihrem Vater. Bei Ausbruch des Bürgerkrieges war sie praktizirende Aerztin, auf eigene Kosten zog sie als Krankenpflegerin mit ins Feld. Auf dem Schlachtfelde lernte sie Ralph C. Hunter, ihren späteren Gatten, kennen. Er und vier verheiratete Töchter überleben sie.

— Dr. Eddy Bert, ein bekannter deutscher Arzt, 922 E. 56. Straße, ist gestern nach längerem Leiden gestorben. Er war am 10. Juni 1840 in Hamburg geboren, studirte in Jena und Göttingen und kam im Jahre 1869 nach Chicago. Von seiner umfangreichen Praxis zog er sich vor mehreren Jahren zurück. Seine Hinterbliebenen sind die Wittwe, Frau Ida Bert, und die Tochter, Frau Emily McDonald. Der Verstorbene wird morgen Nachmittag um 3 Uhr auf dem Friedhofe Oakwoods beerdigt.

* Amtlich eingetragen wurde heute der Verkauf des schönen Grundstücks 3745 Robey Str., durch Vermittlung des Herrn Oscar Josetti, 2411 Lincoln Ave. ans

Empfangsbescheinigung.

Bis heute sind beim schweizerischen Konsulate in Chicago folgende Beträge zu Gunsten der Erstellung einer Flugflotte für die Schweiz eingegangen:

Peoria Grütli-Verein — Peoria, Ill.	$25.00
C. Nigg, Chicago	20.00
Dr. Henry Banga, Chicago	10.00
Konsul A. Holinger, Chicago	10.00
David Recher, Chicago	5.00
August Benz, Chicago	5.00
Wm. R. Hildebrand, Chicago	5.00
Emil Buehler, Chicago	5.00
Jacob Manz, Chicago	5.00
Alois Hunkeler, Chicago	5.00
Ernst Bueß, Chicago	5.00
Jacob Wellauer, Milwaukee, Wis.	10.00
Total	$110.00

Im Namen des Ausschusses für die Sammlung in der Schweiz entbiete ich den freundlichen Gebern meinen verbindlichsten Dank.

Der Schweizer Konsul:
A. Holinger.

— Schlechte Ausrede. — Hauswirtin (Morgens): „Nanu, wie kommen Sie denn hier in den Hühnerstall hinein, Herr Spund?" — Student (sich verlegen die Augen reibend): „Ja, wissen Sie, ich wollte mich diesen Morgen mal recht früh wecken lassen!"

— Schmock der Gebildete. — Gerichtsdiener Schmock hat viel gelesen und bemüht sich, seine Lesefrüchte bei jeder Gelegenheit anzubringen. Seine Spezialität sind Fremdwörter.—„So, auch dieser Fall wäre erledigt," sagt Amtsrichter X. neulich, „nun kommt.." —„Nu' kommt der Dativ," fällt Schmock mit wichtiger Miene ein. — „Was kommt jetzt?" fragt der Richter. —„Der Dativ, Herr Amtsrichter; den ersten und den zweiten Fall haben wir ja schon erledigt."

— Setzerkobold. — Auf den betrügerischen Direktor der hiesigen Bäckereigenossenschaft fahndet die Polizei immer noch vergeblich; wahrscheinlich hat er sich längst über den Großen Teig gerettet.

Endet Leberleiden ohne Calomel

Unzuverlässige Drogen, welche die Zähne lockern, jetzt vollständig unnötig gemacht.

Dr. Edwards' Olive Tablets — das Ersatzmittel für Calomel — sind das mildeste aber sicherste bekannte Abführmittel, und die Wirkung auf die Leber ist beinahe augenblicklich. Sie sind das Resultat von Dr. Edwards' Bemühen, Leber und Eingeweide nicht mit Calomel zu behandeln. Dr. Edwards war Calomels unversöhnlicher Feind. Sein Bestreben, es zu vertreiben, schufen diese kleinen olivenölgefärbten Tabletten, eine seltene Zusammensetzung von Kräutermischungen mit Olivenöl. Diese angenehmen, harmlosen kleinen Tablets verrichten alles Gute, das Calomel verbringt, aber haben keine schlechten Nachwirkungen. Sie verletzen die Zähne nicht, wie starke Flüssigkeiten oder Calomel. Sie greifen das Leiden an und beseitigen es schnell. Weshalb die Leber auf Kosten der Zähne heilen? Calomel zerstört häufig die Gäumen. Ebenso wie starke Flüssigkeiten. Es ist am besten, kein Calomel zu nehmen, sondern laßt Oliven Tablets an seine Stelle treten.

Die meisten Kopfschmerzen, Dumpfheit und das müde Gefühl kommen von Verstopfung und einer kranken Leber. Nehmt Olive Tablets, wenn Ihr träge und schwer fühlt. Beachtet, wie sie das umwolkte Gehirn klären und das Gemüt aufheitern.

Zu 10c und 25c die Schachtel. Jedes kleine Olive Tablet hat seine eigene Wirkung.

Die Olive Tablet Company, Columbus, Ohio.

Anzüge für Pfingsten

Kommt morgen nach einem unserer Läden und seht die folgenden wichtigen Werte, die wir in hochfeinen Anzügen für Pfingsten offeriren. Trefft Eure Auswahl von einer dieser Partien; Ihr erhaltet hier feinere Qualität als irgend anderwärts in Chicago zu demselben Preise.

Unvergleichliche Werte zu $25

Dieser elegante „Soft Roll Model" Anzug (wie Abbildung zur Linken), aus dauerhaften importirten neuen Stoffen angefertigt, ist ein Anzug, der auch den allergenauesten Ansprüchen vollauf entspricht. Ihr erzielt eine große Ersparniß durch Ankauf eines Anzuges, welcher so dauerhaft ist und in jeder Beziehung zufriedenstellt, wie dieser zu.............. **$25**

Unsere hochfeinen Anzüge zu $15

Gerade die Anzüge für Euch Männer und junge Männer, die Ihr gute Qualität und zugleich elegante Facons haben wollt und darauf sehet, sie zu billigem Preise zu erlangen. Außerordentlich feine Qualität in ganzwollenen blauen Serges sowie modischen neuen Worsteds und Cassimeres in den allerneuesten Facons................................ **$15**

Knaben-Anzüge, speziell $2.90

Der dauerhafteste, best aussehende Anzug, der zu diesem Preise zu haben ist. In dauerhaften fancy Cassimeres; Norfolk Facons mit zwei Paar Knickerbockers. Speziell zu... **$2.90**

KLEE BROS & CO.

Milwaukee Avenue and Division Street — Belmont Avenue and Lincoln Avenue — Ogden Avenue and Twelfth Street

North Avenues Pionier Kleider-Laden

Yondorf Bros Co.

North Avenue, Ecke Larrabee

Der Laden für Jedermann

Etablirt in 1872—über vierzig Jahre ehrlichen, legitimen Kleidergeschäfts

unsere beste Empfehlung. Jeder Artikel garantirt wie beschrieben oder das Geld wird bereitwilligst zurückerstattet. Sorgfältige Bedienung und größte Zuvorkommenheit. Es wird eine Ueberraschung für Euch sein, zu sehen, wie viele wirklich gute Kleider-Werte wir Euch offeriren in unseren drei, zu populären Preisen markirten Partien von Anzügen für Männer und junge Männer zu

$15 $18 $20

Die allerneuesten Coat Modelle, von elegantem reinwollenem Tuch, in prachtvollen Schattirungen — von grau, braun und blau. — Andere Anzüge im Preise aufwärts bis zu **$25**

Verschiedene ganz spezielle Werte in Norfolk Anzügen f. Knaben — mit einer Auswahl von Größen von 6 bis zu 17 Jahren. — Wir offeriren dieselben zu nur **4.95**

Yondorf Stamps mit jedem 10c Einkauf. Ein Buch, wenn gefüllt, ist $1.50 in Waaren wert.

Unser Laden ist offen Montags, Donnerstags u. Samstag Abends; Sonntags bis Mittag.

Marktbericht.

Chicago, den 8. Mai 1913.
(Die Preise gelten nur für den Großhandel.)

Getreide und Heu.
(Baarpreise.)

Weizen, Nr. 2, rot, 99½c—$1.02; Nr. 3, rot, 92—96c; Nr. 2, harter Winterweizen, 90½—92½c; Nr. 3, hart, 89—91c.

Frühjahrsweizen, Nr. 1, 90—92c; Nr. 2, 89—90c; Nr. 3, 87—89c.

Mais, Nr. 2, 55¼—55¾c; Nr. 2, weiß, 57—57¾c; Nr. 2, gelb, 55½—55¾c; Nr. 3, 54¼—54¾c; Nr. 3, weiß, 57—57¼c; Nr. 3, gelb, 54½—55½c; Nr. 4, weiß, 53¾—54¼c.

Hafer, Nr. 2, weiß, 36½—37c; Nr. 3, weiß, 34¾—35¾c; Nr. 4, weiß, 34—34¾c; Standard, 36—36½c.

Roggen, Nr. 2, 63½c; Nr. 3, 61—61½c; Nr. 4, 53½—60c.

Gerste, „Malting", 52—68c; „Feed", 44—48c; „Screening", 20—40c.

Mehl, „Spring Patents", $5.30—$5.50 das Faß; Roggenmehl, $2.70—$3.15; „First Clears", jute, $3.40—3.50; „Straight", jute, $4.15—$4.30.

Heu. (Verkauf auf den Geleisen.)— Bestes Timothy, $16.00—$17.00; Nr. 1, $14.00—$15.50; bestes Prairie, $13.50—$14.00; Nr. 1, $12.00—$13.00; Nr. 2, $10.00—$11.00; Packheu, $6.50—$7.50.

Kleesamen, „Country Lots", $7.00 bis $19.00.

Timothysamen, „Cash Lots", $3.00—$3.75.

Oel.

Standard, weiß, 150	$0.10¼
Headlight, 170	0.12
Eocene	0.12½
Naphtha	0.18
Gasolin	0.19
Leinsamen-Oel, roh, im Faß	0.50
do., gereinigt, do.	0.51
Terpentin, im Faß	0.52
Benzin, do.	0.20

Schlachtvieh.

Rinder. Gute bis ausgesuchte Stiere, $8.25—$8.75 per 100 Pfund; mittlere bis gute $8.90 per 100 Pfund; mittlere bis gute „Beeves", $6.75—$7.35; mittlere bis gute Kühe, $5.25—$6.00; gute bis ausgesuchte Kälber, $8.50—$9.00; Bullen, Fleischerwaare, $6.76—$7.25.

Schweine. Gute bis ausgesuchte Pökelwaare, $8.22½—$8.27½ per 100 Pfund; gute bis ausgesuchte (zum Versandt), $8.40—$8.50; mittlere bis ausgesuchte Fleischerwaare, $8.35—$8.45; gute bis ausgesuchte Ferkel, $6.75—$8.35; Eber, $3.50—$4.50.

Schafe. „Wethers", per 100 Pfund, $6.25—$7.00; „Feeding Lambs", $7.50—$8.00; „Native Yearlings", $7.00—$7.60; „Native Lambs", $8.00—$8.40.

Molkereiprodukte.

Butter—		
„Creamery", extra, das Pfd.		0.27
„Extra Firsts", das Pfund	0.26½	—0.27
Nr. 1, das Pfund	0.25½	—0.26
Nr. 2, das Pfund	0.24	—0.24½
„Dairy", extra, das Pfund		0.26
Eier—		
„Checks", das Dutzend	0.13½	—0.14
„Dirties", das Dutzend	0.14½	—0.15
„Firsts", das Dutzend	0.17½	—0.19½
„Extras", das Dutzend		0.21½
Käse—		
Rahmkäse, „Twins", d. Pfd.	0.14	—0.16½
„Young America", das Pfd.		0.14½
„Daisies", das Pfund	0.14¼	—0.14½
Brick, neu, das Pfund		0.13½
Schweizer, alt, das Pfund	0.22½	—0.23
Limburger, alt, das Pfund	0.18½	—0.19

Geflügel und Kalbsfleisch.

Geflügel (lebend)—		
Hühner, das Pfund		0.17½
„Broilers", das Dutzend	3.50	—7.00
Truthühner, das Pfund		0.15
Hähne, das Pfund		0.11½
Enten, das Pfund		0.16
Gänse, das Pfund		0.10
Kälber (geschlachtet)—		
50— 60 Pfd. Gewicht, Pfd.	0.10½	—0.11
60— 80 Pfd. Gewicht, Pfd.	0.11½	—0.12
80—100 Pfd. Gewicht, Pfd.	0.12	—0.12½

Gemüse und frisches Obst.

Aepfel, das Faß	2.00	—4.25
Zitronen, die Kiste	3.85	—5.50
Orangen, die Kiste	3.00	—4.75
Grape Fuit, die Kiste	3.25	—4.25
Ananas, die Kiste	2.25	—2.50
Erdbeeren, Louisiana, 24 Pints	1.00	—1.75
Spargeln, die Kiste	0.50	—1.50
Gurken, das Dutzend	1.00	—1.25
Kraut, neu, die Kiste	1.25	—2.00
Grüne Zwiebeln, die Kiste	0.50	—1.00
Schotenerbsen, die Kiepe	1.00	—1.75
Blumenkohl, die Kiste	1.50	—2.00
Sellerie, die Kiste	2.50	—5.00
Kopfsalat, die Kiepe	1.50	—2.00
Blattsalat, die Kiepe	0.20	—0.22½
Brunnenkresse, das Faß	2.50	—4.00
Meerrettig, der Bund		0.65
Rote Rüben, neue, das Faß	2.75	—4.00
Mohrrüben, neue, die Kiepe		0.60
Tomaten, die Kiste	3.00	—4.50
Zwiebeln, der Sack	0.25	—0.35
Rüben, neue, das Faß	1.50	—2.50
Petersilie, das Faß	2.00	—3.00
Rhabarber, die Kiste	0.25	—0.50
Radieschen, das Dutzend	0.20	—0.60
Spinat, die Kiste	0.25	—0.50
Bohnen—		
Grüne Schnittbohnen, Kiepe	2.00	—3.00
Trockene Bohnen, auserlesen	2.35	—2.40
Rote Nierenbohnen		2.00
Kartoffeln, der Bushel	0.38	—0.47
do., neue, das Faß	3.50	—7.00

Schnittwaaren - Markt.

Mehrere Baumwollspinnereien haben zeitweilig geschlossen, wodurch eine bemerkenswerte Festigkeit des Marktes in grauen Stoffen verursacht worden ist, schreibt die Wochenrundschau der John V. Farwell Company. Der Umsatz sogenannter einheimischer Baumwollstoffe ist im letzten Monat sehr gestiegen, und die Vorräte dürften im ganzen Lande gering sein.

Der bevorstehende Gedächtnißtag kündigt sich durch Nachfrage nach Fahnen, Fahnentuch und künstliche Pflanzen und Blumen an.

Der Bericht über die Lieferungsfähigkeit der Flanellfabriken in Canton läßt auf knappe Herbstlieferungen schließen.

Spitzenvorhänge haben zur Zeit den Vorzug vor Vorhangtuchstoffen, und es scheint, daß jene Waare ihre Beliebtheit wiedergewinnen wird.

Schulabgang und Confirmation zeitigen lebhaften Umsatz an weißen Stoffen, Seidenchiffon, Crepe, Mull, langen seidenen Handschuhen und weißen gefältelten Knabenhemden.

Aktienbörse.

Nachstehend die Quotirungen an der hiesigen Aktienbörse:

Aktien.

Chicago, den 9. Mai 1913.

	Verkäufe.	Hoch.	Niedr.	Schlußpreise.
American Can	250	33⅝	33	33
do., bevorzugt	100	93	93	93
Amer. Telephone	50	128⅝	128⅝	128⅝
Booth Fisheries	75	53½	52½	53
do., bevorzugt	595	77	74½	77
Chi. Rys., Series 1	25	95	94	95
do., Series 2	25	21⅛	21⅛	21⅛
Chicago Title & Tr.	50	200	200	200
Commonw. Edison	75	134	134	134
Diamond Match	100	101	101	101
Goodrich Rubber	50	33	33	33
Goodrich Rubber, bev.	100	92	92	92
Pacific Gas	10	50½	50½	50½
Peoples Gas	145	109¾	109½	109½
Sears-Roebuck	400	171¼	171	171⅛
Swift & Co.	71	105	104¾	105
U. S. Steel	350	60¾	60⅛	60⅛
Union Carbide	170	165½	161⅛	161⅛

Bonds.

$3000 Chicago City Railway 5s	100⅞—100¾
4000 Chicago Railways 5s	98½
1000 Chicago Railways inc. 4s	50
3000 Chicago Telephone 5s	100⅛
4000 Commonwealth Edison 5s	102

Der Grundeigentumsmarkt.

Folgende Grundeigentums-Uebertragungen in der Höhe von $1000 und darüber wurden amtlich eingetragen:

1510—14 Summerdale Ave., 3-stöck. Backstein-Flatgebäude; R. Edenburgh, $18,000.

10026 Charles Str., 2-stöck. Backstein-Flatgebäude; J. H. Oesterreich, Washington Heights, $5000.

3901—21 S. Wabash Ave. und 101—115 Ost 39. Str., 6-stöck. Backstein-Lagerhaus; Ford Motor Co., Detroit, Mich., $400,000.

10334 S. Michigan Ave., 1-stöck. Backstein-Ladengebäude; John Rydem, $3500.

5939 Norwood Park Ave., 1½-stöck. Frame-Cottage; August J. Kuntz, $1600.

5444—46 Leland Ave., 2-stöck. Backstein-Flatgebäude; Perley E. Williams, $6000.

4045 N. 51. Ave., 2-stöck. Backstein-Flatgebäude; William Knuth, $4500.

3624 W. Adams Str., 3-stöck. Backstein-Flatgebäude und Garage; P. J. Mahoney, $12,000.

2325 Barry Ave., 1-stöck. Backstein-Anbau; Bertha Ahlman, $2500.

1243 S. Harding Ave., 2-stöck. Backstein-Flatgebäude; E. Kiest, $4500.

6031—35 S. Winchester Ave., drei 1½-stöckige Frame-Cottages; J. T. Venable, $5700.

4819 N. Hoyne Ave., 2-stöck. Backstein-Flatgebäude; A. F. Larson, $4200.

617 N. Homan Ave., 2-stöck. Backstein-Flatgebäude; E. K. Ray, $5000.

7200 S. Ashland Ave., 1-stöck. Frame-Ladengebäude; A. Boberg, $3000.

7201 S. Ashland Ave., 2-stöck. Backstein-Laden- und Flatgebäude; James Beir, $5000.

2114 Roscoe Str., 2-stöck. Backstein-Laden- und Flatgebäude; Julius Trancher, $9000.

1902 N. Francisco Ave., 1-stöck. Frame-Cottage; M. Cruihefski, $1900.

Cora Knapp und Marie Rossi singen täglich in

Unserem 5. Floor Cafe

Tomasos Orchester liefert die Instrumental-Nummern.

SIEGEL COOPER & CO The Big Store — Chicago's Economy Center

Dutzend Photographien, 2.50

Reguläre $5.00 Werte.

Auswahl von schwarz und weißem, sepiabraunem oder Buff Finish. Auf netten Folder Mounts. Eure Ausw. von drei extra hand tinted Wasserfarben, 15 Bilder im ganzen, oder ein lebensgroß. Porträt. Spez..... 2.50

Sichert Euch Aufnahmekoupon.

Hauptfloor, Photo Demonstration. Mittelgang. Laßt Aufnahme später machen. Zofe anwesend.

Morgen ist unser Tag für Blaue Serges

Die Kleider-Sensation des Jahrestag-Verkaufs

$15.00 blaue Serge Anzüge für Männer zu nur $10

Die Anzüge zu $10 sind ausreinwollenen blauen Serges, in allen Größen von 33 bis 44. Dieselben kommen in den neuen dreiknöpfigen Styles, sind gut geschneidert und mit Sorgfalt hergestellt. Ebenso ausgezeichnete blaue Serge Norfolks in Rock und Beinkleidern. — Es sind elegante neue Anzüge, die nicht gemacht werden könen, um regulär unter dem Preise von $15 verkauft zu werden. — Unser Preis für morgen ist nur **$10**

Hosen für Männer, in Peg Top oder einfachen Modellen. — Fancy Mischungen, Cassimeres und Cheviots — in 29 bis 44 Waist-Maß — es sind 3.50 Werte, morgen verkauft zu **2.50**

Fancy Kammgarn-Hosen für Männer — marineblaue blaue Serges, Cassimeres, u. s. w.—Die neuesten Schattirungen in grau und gestreift. — $4.50 u. $5.00 Werte — morgen zu nur **3.50**

$6.95 Englische Slip-ons für Männer und Regenröcke — in allen Größen, von 34 bis zu 46 — Speziell morgen zu nur **3.95**

$20 und 22.50 blaue Serge Anzüge für Männer zu 16.50

Es sind die besten, wie sie zu einem Drittel mehr offerirt werden können. Zwei- und dreiknöpfige Modelle mit Seide- oder Alpaca-Futter. Größen für starke, schlanke und reguläre Staturen. — Gute $20- bis $22.50-Werte, zu **16.50**

$27.00 blaue Serge Anzüge für Männer zu nur $20

Diese sind importirte englische blaue Serge-Anzüge, in allen Größen und Facons. Vollständig garantirt in jeder Beziehung. Sie sind alle handgeschneidert. Kommen in Größen für starke, schlanke und reguläre Staturen, in allen Größen von 34 bis 46. Die Anzüge enthalten all die kleinen Modeneuheiten der Saison und sind nirgends unter $27 zu finden. Jahrestag-Preis morgen.......... **$20**

Männer-Beinkleider, Kundenschneiderarbeit, Größen für große, starke und extra große Männer sowohl wie für regulär gebaute. Gemacht aus fancy Kammgarn, Cassimeres, Cheviots, importirten Stoffen, einfache Farben usw. Alle Größen, 30 bis 50 Taillenmaß. $6, $7 und $8 Werte, zu............ **$5**

Sommer-Anzüge für Männer. Aus einfachem Serge, in Sack-Facons. Gute reinwollene Cheviots und Cassimeres. Ferner eine Facon Norfolk Röcke, Größen 33 bis 38. Anzüge, 33 bis 44. $10 und $12 Werte, zu........................ **6.95**

Ihr habt die Auswahl von 2000 eleganten neuen Negligee-Hemden für Männer, wert 1.50 bis $2, zu 95c

Genau 2000 von diesen, und zu dem Preis werden sie kaum den ganzen Tag vorhalten. Sie sind in sämmtlichen beliebten weichen Negligees, von den besten Hemdenfabrikanten in Amerika. Und sind zudem in den besten Frühjahrmustern. Eingeschlossen sind:

Schlichtfarbige Pongee-Hemden, mit oder ohne festem Kragen; weiße, pleated gebügelte Negligee-Hemden; ebenfalls einfache oder pleated Negligee-Hemden in Madras und Percales. Alle perfekt.

Die Sorte, deren Preis im ganzen Lande $1.50 und $2.00 beträgt. Kommen sämmtlich in einer großen Partie zum Verkauf. Eure unbeschränkte Auswahl im morgigen Verkauf zu nur **95c**

Seidene Four-in-Hand Halsbinden. 200 Dutzend in diesem Sortiment. — Wendbare und französische Fold Facons. Ebenfalls hübsche waschbare Halsbinden. 50c Werte, die Auswahl für **25c**

Negligee-Hemden für Männer. Mit separatem dazu passendem Kragen. $3.00 Werte. Speziell zum Preise von nur **1.95**

Nainsook Coat Facon Hemden für Männer. — Ebenfalls Beinkleider, in Knielänge — zum Preise von 25c

Union Suits für Männer, — offene Maschen mit kurzen Aermeln, zum Preise von 39c

Schlichte Balbriggan Unterhemden und Unterhosen für Männer — 50c Werte — zum Preise von nur 39c

Halbstrümpfe für Männer, schwarz, lohfarbig, grau und Marine. 12½c Werte, morgen, das Paar, zu **8c**

Seidene Halbstrümpfe für Männer. Schwarz und farbig. 35c Werte, morgen, das Paar für **18c**

MARSHALL FIELD & CO Great Basement Salesroom

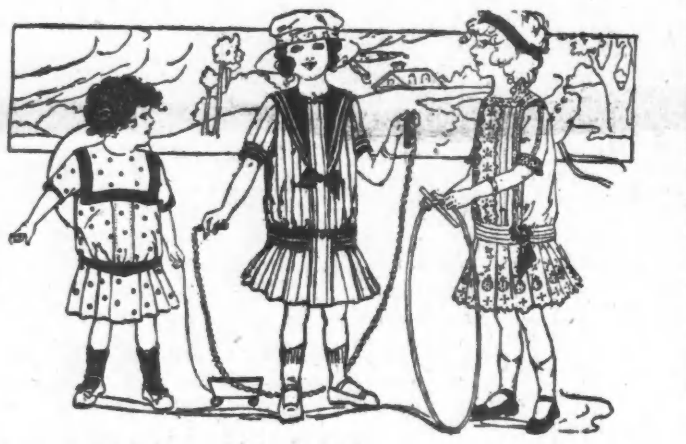

$1.00 — $2.25 — $3.00

Frühe Preisvorteile in

Kleidern für Kinder und Mädchen

Lawn-Kleider für Kinder, in Polka Dots und Ring-Effekten, garnirter Sailorkragen, voll plaited Skirt, Größen 4, 5 und 6—**$1.00.**

Farbige Waschkleider für Mädchen, Größen 6 bis 10 Jahre, aus schön gestreiften Stoffen, in der beliebten Balkan-Mode gemacht, Schleifen-Tie aus Seide—**$2.25.**

Weiße bestickte Lawn-Kleider für Mädchen, Größen 6 bis 14, plaited Skirt aus Stickerei, niedriger Hals, kurze Aermel; Waist mit Stickerei und Spitzeneinsatz garnirt—**$3.00.** Basement.

Unsere Sortimente von weißen Lingerie-Mädchenkleidern für die Konfirmation u. Graduation sind in jedem Detail vollständig. — Preise rangiren von $1.50 bis zu $11.50.

Damen- und Mädchen-Suits herabgesetzt.

$10 — $12.50 — $15

Thatsächlich ist das ganze Lager bedeutend im Preise herabgesetzt worden. Basement.

Foulard Seidenstoffe, Yard, 48c.

Zu der besten Zeit der Saison, wenn das kühle Kleid gewünscht wird und Bequemlichkeit stark begehrt ist, bringen wir eine Partie von geblümten, Polka Dot und Jacquard Foulards zum Verkauf, in einer großen Auswahl von Farben. Die offerirten Werte sind so außergewöhnlich, daß Alle, die Foulards gebrauchen, sich diese Offerte sofort zu Nutze machen sollten. Basement

— Befähigungsnachweis. — Antiquitätenhändler (zu einem Stellung suchenden jungen Manne): „Und warum glauben Sie gerade für mein Geschäft qualifizirt zu sein?"— „Ich war drei Jahre in einem — Heiratsvermittlungsbüro tätig."

— Immer das Verkehrte. — Lehrer: „Schulze, warum heißt das Scheidewasser auch Salpetersäure?"— Schulze: „Weil es in der Salpetersäure ist." — Lehrer: „Nein, umgekehrt." — Schulze: „Weil keine Salpetersäure drin ist."

— Schusterjungen. — „Was ist denn Deine Meisterin für eine?" — „Na, ich sage Dir, Junge: rothaarig wie 'n Fuchs und giftig wie 'ne Klapperschlange. Wenn mein Meister seine goldene Hochzeit erlebt, kriegt er sicher die Rote Kreuz-Medaille!"

— Schlau. — Karlchen: Großmamachen, vergrößert deine Brille?— Großmütterchen: Ja, mein Jungchen, ein bischen!—Karlchen: Ach, möchtest du sie dann nicht lieber abnehmen, wenn du mir das nächste Stück Torte abschneidest?

Kleine Anzeigen.

Verlangt: Männer und Knaben.
(Anzeigen unter dieser Rubrik 1 Cent das Wort.)

Verlangt: Carriage-Trimmer. Stevens, Nord Clark und Montrose. frsa

Verlangt: Carriage-Holzarbeiter. Stevens, N. Clark und Montrose. frsa

Verlangt: Finisher an Store-Fixtures. 644 W. Madison Str.

Verlangt: 3 kräftige geweckte Laufjungen.— Nachzufragen: 1222 Michigan Ave.

Verlangt: Geweckter Junge, ungefähr 17 Jahre alt, ein gutes Handwerk zu erlernen.— Franklin Merchandise Co., 800 S. Sibley Str.

Verlangt: Barnman. $40 per Monat und Zimmer. 3121 N. Halsted Str.

Verlangt: Ein guter Junge, 16 Jahre, welcher gute Referenzen hat, in einem Engros-Geschäft. Eisinger, 116 S. Market Str., 1. Floor.

Verlangt: Ein Mann, um sich in Bäckerei nützlich zu machen; muß helfen Orders austragen; guter Lohn. 1432 W. Erie Str. dofrsa

Verlangt: Eisengießer für Bank und Floor. Auch Männer zum Lernen. Nehmt ElybournAve. Car. Illinois Malleable Iron Company, 1809 Diversey Blvd. do—di

Verlangt: Wurstmacher. 1215 S. Halsted Str. dofr

Verlangt: Vormann in Wurstfabrik. Schreibt mit Angabe des letzten Platzes unter Z. U. 728 Abendpost. dofr

Verlangt: Ein Butcher, um an Schweine und Schmalz zu arbeiten. 648 Wells Str. dofr

Verlangt: Painters, Union Männer; kommt fertig zur Arbeit. 2822 Fullerton Ave. dfrsa

Verlangt: Ein Junge, das Bäckerhandwerk zu erlernen. 4147 Armitage Ave. do—son

Verlangt: Barbier; Samstags und Sonntags. 2229 Elybourn Ave. dofr

Verlangt: Knaben, 16 Jahre und älter, auch Taglöhner. Box Factory am östlichen Ende der Illinois Str. dofrsa

Verlangt: Holzarbeiter. Chas. F. Gerlat, 2251 Grand Ave. dofr

Verlangt: Frisch eingewanderter Porter für Saloon. 855 W. Randolph Str. dofr

Verlangt: Erfahrener verheirateter Mann für Obstfarm nahe Benton Harbor, Michigan. M. Groszby, 218 Whiting Str. dofr

Verlangt: Starker Junge, 16 Jahre alt, das Buchbindergeschäft zu erlernen. G. E. Koehler, 3115 Osgood Str. dofr

Verlangt: Guter junger Barbier, stetig; guter Lohn; Eintritt gleich oder Montag. 2947 Belmont Avenue. dofr

Verlangt: Agenten und Hausirer zum Verkauf von neuesten Hausgebrauchsartikeln, eigene Herstellung, jeder kauft, reißender Absatz, höchste Kommission, täglicher Verdienst $8 und mehr. 4345 Lincoln Ave., Zenke. 7mai1wX

Verlangt: Intelligenter Junge, 16—18 Jahre, ein gutes Geschäft zu lernen. Wm. Gaertner & Co., 5345 Lake Ave. midofr

Verlangt: Junger Mann für Lunch Counter und Porterarbeit, muß Erfahrung haben und Englisch sprechen, guter Lohn. Pernods Cafe, 9116 Commercial Ave., South Chicago.

Verlangt: Eintausend Männer. 1000 Männer verlangt bis zum 10. Mai zum Rindeschälen in den Waldungen der Umgegend von Mellen und Glidden, Wisconsin, an der Soo Eisenbahn. Lohn $2.50 bis $3.00 per Cord. Board $4.00 die Woche. Tüchtige Männer können etwa $5.00 den Tag verdienen beim Rindeschälen.

Ebenfalls mehrere hundert Männer verlangt für Arbeit das ganze Jahr beim Tag oder Monat in den Wäldern oder beim „Logging" von Eisenbahnen und in Sägemühlen und Fabriken in Mellen. Lohn $35.00 und aufwärts den Monat und Board. — Mellen Lumber Company oder Foster-Latimer Lumber Company, Mellen, Ashland County, Wisconsin. —son

Verlangt: Geweckter Junge, über 16 Jahre alt, um in Maschinenwerkstatt zu arbeiten. — 1451 Michigan Ave. 5mai1wX

Saloon-Porter, Stalleute, Farmarbeiter sofort verlangt. Stellen offen in Restaurants, Hotels und Fabriken. La Salle Employment Agency, 166 W. La Salle Str. mo—fri

Verlangt: Barbier; Zimmer und Kost. 4311 West 12. Str. dofr

Verlangt: Blacksmithgehilfe, an Wagenarbeit. 220 Wendell Str. dofr

Verlangt: Barbier, stetig, Abends, Samstags und Sonntags; guter Lohn. 7440 W. Madison Straße. dofr

Verlangt: Reinlicher junger Mann für Saloonarbeit. 3100 W. 12. Str., Nordostecke Albany Avenue. dofr

Verlangt: Junge, um Geschäft zu erlernen, das rentabel ist, $18—$40 die Woche. Hammersmith Engraving Co., 501 S. Dearborn Str. 4mai1wX

Verlangt: Männer, Nacht- und Tagarbeit; La Salle und Van Buren Str. und Randolph Str. und Wabash Ave. W. .. Newman Co. 8mai,1wX

Verlangt: Dänischer oder norwegischer Junge, Automobilfahren zu erlernen und sich ums Haus nützlich zu machen. Gutes Heim bei einem Arzt, nahe Chicago. Adr.: T 870 Abendpost. dosa

Verlangt: Männer und Knaben.
(Anzeigen unter dieser Rubrik 1 Cent das Wort.)

Verlangt: Porters. Müssen gute Referenzen mitbringen. Nachzufragen beim Superintendenten, 4. Floor, südlich. Siegel Cooper & Co. State, Van Buren und Congreß Straße.

Verlangt: Junge an Cakes und Rolls, mit Erfahrung. 859 Willow Str.

Verlangt: Junge, um in Bäckerei zu arbeiten. Boysen Baking Co., Chicago Ave. und Morgan Straße.

Verlangt: Strebsame Jungen, für Arbeiten in Department Store; müssen 16 Jahre alt oder älter sein; gute Gelegenheit für Knaben zur Beförderung; stetige Arbeit. Nachzufragen bei Mr. Fay, auf dem 2. Floor. L. Klein, Halsted, 14. und Liberty Str.

Verlangt: Wagenschmied; stetige Stellung bei gutem Lohn für den rechten Mann. Anzufragen 5143 S. Ashland Ave. oder 6214 S. Wood Str. frsa

Verlangt: Porter. 2401 North Ave.

Verlangt: Knaben von 16 bis 18 Jahren, um in einer Fabrik zu arbeiten; guter Lohn und stetige Arbeit. Nachzufragen: 116 W. Superior Straße. frsason

Verlangt: Ein junger Mann, der mit Pferden umzugehen versteht; stetige Arbeit und guter Lohn. Adr.: A 942 Abendpost. frsaso

Verlangt: Piano Fly Finisher an Grand Pianos zu arbeiten; muß ein Expert in dieser Branche sein und gute Empfehlungen haben; stetige Arbeit für den rechten Mann. Nachzufragen: Adam Schaaf Piano Factory, Central Park Ave. und Fillmore Str. Nehmt 12. Str. Car bis Central Park Avenue.

Verlangt: Mann für allgemeine Porterarbeit. Royal Tailors, 731 Süd 5. Avenue.

Verlangt: Porter, junger Mann, frisch eingewanderter bevorzugt, von 4:30 Morgens bis 1 Uhr Nachm., $6 die Woche. 1336 Wells Str.

Verlangt: Junge für Porterarbeit, muß Pferd besorgen können. 740 Wells Strae.

Verlangt: Guter, erfahrener Bartender. 1600 West Division Straße.

Verlangt: Gute erste Hand an Brot und Rolls; guter Lohn, stetig. 3757 Southport Ave., hinten.

Verlangt: Ein guter Bartender für das neue Weingeschäft 631 W. North Ave.

Verlangt: Junger Mann an Wagen-Kissen zu arbeiten. 4656 State Str.

Verlangt: Ein Mann, um auf der Farm zu arbeiten; guter Lohn; stetige Arbeit das ganze Jahr. Nachzufragen: 1545 Fullerton Ave.

Verlangt: Carriage Trimmer. 1532 Michigan Ave., 2. Flat.

Verlangt: Stetiger, älterer Mann, der schwere Arbeit nicht mehr verrichten kann, als Fahrstuhlführer in Store. Knoop's, North Ave. und Vine Str. frsa

Verlangt: Erstklassiger Bäcker, an Cakes, in Vorstadt; wünsche erstklassigen Arbeiter, und bin willens, guten Lohn zu bezahlen; stetige Arbeit; lediger Mann vorgezogen. McOmber's Bäckerei, Wilmette, Ill.

Verlangt: Schneider für Bushelarbeit und Proben. 439 N. Clark Str. frsamo

Verlangt: Junge Männer, um ein Handwerk zu erlernen; guter Lohn und stetige Arbeit. Louis Hanson Co., 1500 N. 44. Ave., 1 Block südlich von North Ave. dofr

Verlangt: Guter Blacksmith für allgemeine Shoparbeiten. Kein Pferdebeschlagen. Höchster Lohn an den richtigen Mann. Adr.: John Haese, Waukegan, Ill. midofr

Verlangt: Blacksmith Finisher an Trucks und Wagen. J. Metzler & Sons Co., 158 East Indiana Straße. midofr

Gesucht: Stelle bei Farmer für 15jährigen Knaben, Ferienbeschäftigung, in der Nähe Chicagos. Offerten unter Adr. T 809 Abendpost. midofr

Verlangt: Ein Mann, von 50 Jahren, der mit Pferden umzugehen versteht, kann gutes Heim auf kleiner Farm erhalten. Adr.: Chas. Milhahn, South Holland, Ill. Tel.: Dalton 391. mi—sa

Verlangt: Verkäufer für gut gelegene Baustellen im Gary-Bezirk, hohe Kommission. Keine Erfahrung notwendig. Adr.: U 673 Abendpost. sodidofr

Verlangt: Waldarbeiter um Klafterholz zu machen. J. P. Kaufman, 2047 Archer Ave. —sa

Verlangt: Hutmacher. Guter Lohn. Stetige Arbeit gesichert. Hutfabrik, 617 Jackson Blvd.

Verlangt: Mann mit Erfahrung im Kredit Installment-Geschäft. 316 S. Wabash Avenue, 2. Floor. midofr

Verlangt: Männer, in Lumber Yard. North Branch Flooring Co., 3036 N. Western Ave. 3mai,1wX

Verlangt: Männer und Knaben.
(Anzeigen unter dieser Rubrik 1 Cent das Wort.)

Verlangt: Blacksmith-Helfer in Wagenwerkstatt. Elston Ave. und George Str.

Verlangt: Porter. Fitzgerald, Bryn Mawr und Evanston Avenue.

Verlangt: Sofort, registrirter Lehrling oder junger Mann, 18 Jahre alt, mit Drugstore-Erfahrung. Muß auf Nordseite wohnen und englisch sprechen. Referenzen. Guter Lohn für den richtigen Mann. Schreibt nicht. Phone Edgewater 227. frsa

Verlangt: Feiler an Chandelierarbeit. Nachzufragen: 130 S. Wabash Ave. Victor S. Perlman & Co.

Verlangt: Hand-Knopflochmacher an feinen Westen. Höchster Lohn und beständige Arbeit.— Sogleich vorzusprechen: B. Kuppenheimer & Co., Bloomingdale Road und Lincoln Str., 4. Floor. frsason

Verlangt: 200 Arbeiter und 60 Handwerker jeder Art. The Mutual League, 1213 N. Clark Straße.

Verlangt: Guter Painter. Vorzusprechen nach 6 Uhr, 5554 S. Laflin Str., Paint Store.

Verlangt: Butcher zum Wurstmachen und im Store zu helfen; muß englisch sprechen; guter Lohn für den rechten Mann. 1580 Clybourn Ave.

Verlangt: Erster Klasse Trockenreiniger in Färberei. Nachzufragen 166 W. Division Str.

Verlangt: Porter, der auch Bartenden und den Saloon aufmachen kann; Empfehlungen gewünscht. Abends nach 6 Uhr vorzusprechen 3776 N. Clark Str. 9mai1w

Verlangt: Junge, über 16 Jahre alt, in Schuhfabrik. H. F. Malott Shoe Co., 1915 Girard Str.

Verlangt: Barbier, gut, stetig; $8. gute Kost und Zimmer; Hälfte über $20; muß etwas englisch sprechen können; Montag anfangen. 1702 Ogden Ave., Ecke Pauling Str.

Verlangt: Ein Nachtwächter in der Möbelfabrik von Oelbrich & Golbeck Co., 355 N. Ashland Ave. frsa

Verlangt: Zuverlässiger Deutscher, mittleren Alters, als Vormann in einer Fabrik, in der Papierartikel hergestellt werden; muß imstande sein, kleinere Reparaturen an den Maschinen selber auszuführen und fähig sein, mit weiblichen Angestellten umzugehen; Empfehlungen erforderlich; Trinker brauchen nicht vorzusprechen. 619 La Salle Ave.

Verlangt: Junge, mit etwas Erfahrung, an Cakes, auch etwas an Brot. 2552 N. Halsted Str.

Verlangt: Englisch sprechende junge Männer und Knaben für allgemeine Fabrikarbeiten; stetige Arbeit. Shotwell Mfg. Co., Adams und Morgan Str.

Verlangt: Junge, an Biscuits und Cakes; Lohn $12. 1232 N. 40. Ave.

Verlangt: Jungen, die an Brot und Rolls Erfahrung haben; $12 die Woche. C. A. Groß, 1302 West 13. Str.

Verlangt: Eine gute dritte Hand Bäcker, an Brot und Rolls. 3559 South Robey Str.

Verlangt: Sattler. Peter Kassel, 4656 State Straße.

Verlangt: Bäcker an Brot und Rolls. Muß selbstständig arbeiten können. Fred Stengel, Oak Park und Stanley Ave., Berwyn.

Verlangt: Schneider, Bushelman, sogleich. — 4702 Kenmore Ave., nahe Leland Ave.

Verlangt: Gute Painters (Union). Nach 6 Uhr. 1951 Dayton Str., 3. Fl.

Verlangt: Mann, ledig oder verheiratet, für allgemeine und Gartenarbeit in Vorstadtheim; liefere Cottage. 1201 Washington Blvd. Mrs. Major Smith.

Verlangt: Ein Mann zum Reinigen in Bäckerei. $10 per Woche. 5154 Evanston Ave.

Verlangt: Erfahrener Punch Preß Arbeiter.— Nachzufragen: Hester Mfg. Co., 1453 Michigan Avenue. frsason

Verlangt: Kräftiger Junge, der die Blumengärtnerei erlernen möchte. P. Oechslin, 4911 West Quincy Str., nahe 48. Ave.

Verlangt: Mann, für Küchenarbeit; $7 die Woche, nebst Kost. Kaffeehaus. 515 Wells Str.

Verlangt: 75 Barbiere; Stellen frei; frisch eingew. $15, stetig; Samstag, Sonntag, $7. Krampe Barber Agency, 127 South La Salle Str.

Verlangt: Starker Junge, in einer Bäckerei zu arbeiten; $6.00 die Woche. 2868 N. Clark Str.

Verlangt: Ein Lehrling, in der Buchdruckerei von Emil Neuhaus, 1738 N. California Ave.

Verlangt: Ehrlicher, gutgekleideter Mann, in einem Sommergarten, als Kassirer und Checker; $12 wöchentlich und Mahlzeiten. Adr.: A. 923, Abendpost. frson

Verlangt: Ein Mann und ein Junge, in Wurstmacherei; Erfahrung erwünscht. Nachzufragen: 2639 South Harding Ave.

Verlangt: Painters. 919 South Oak Park Ave., nahe Metropolitan-Hochbahnstation, Oak Park, Ill.

Verlangt: Knaben, $20 bis $45 den Monat; stetige Arbeit; Gelegenheit sich emporzuarbeiten. Muske, Western Union Telegraph Co., 312 Süd Clark Straße, hinten.

Verlangt: Arbeiter für Shoparbeit, stetige Beschäftigung. C. S. & O. F. Co., 820 S. Clinton Straße.

Verlangt: Männer und Knaben.
(Anzeigen unter dieser Rubrik 1 Cent das Wort.)

Verlangt: Tüchtiger Buchbinder an Library-Arbeit; auch ein Junge zum Lernen. Northwestern Bindery, 1514 Elmwood Ave., Evanston.

Verlangt: Porter. 565 W. Madison Str.

Verlangt: Schneider, der es versteht, ein Cleaning- und Dyeing-Geschäft für führen. — Adr.: A. 940 Abendpost. frson

Verlangt: Mann, ungefähr 45 bis 50 Jahre, welcher Janitor-Arbeit versteht, nüchterner, stetiger Mann. $25 per Monat, Kost und Logis. 6741 Sheridan Road, Rogers Park.

Verlangt: Guter erfahrener Junge an Brot und Rolls. 1949 Larrabee Str.

Verlangt: Porter, erfahren in Saloonarbeit. 138 S. Halsted Str.

Verlangt: Erfahrener Koch für Lunchroom.— 138 S. Halsted Str.

Verlangt: „Stock Boys", kräftig, fleißig und arbeitswillig, für Stellungen als Verkäufer.— Nachzufragen sogleich- Superintendents Office. — Wieboldt's — Milwaukee Avenue und Paulina Straße.

Verlangt: Guter Porter. 3756 Lincoln Str., Ecke Grace Str.

Verlangt: Bäcker, erste Hand an Cakes. Tagarbeit. 1655 Clybourn Place. frsa

Verlangt: Porter, sogleich. Burns & Thomas, 18 Ost 18. Str.

Verlangt: Fähiger Reisender, 35 bis 40 Jahre alt, von guter Erscheinung, der deutschen und englischen Sprache mächtig, als Vertreter eines aufblühenden Geschäfts; gute Zukunft für einen tatkräftigen Mann; nur ein solcher möge antworten. Adr.: Z. U. 87, Abendpost. frsason

Verlangt: Strebsamer und ehrlicher junger Stenograph; einer, der deutsch versteht, vorgezogen. Briefe, mit Angabe der Erfahrung, Empfehlungen und des erwarteten Lohnes, zu adressiren unter: Z. U. 86, Abendpost. frsaso

Verlangt: Ein Schmied, der an Railing und Fences arbeiten kann. 2148 Wellington Str., nahe Clybourn Ave. frsason

Verlangt: Verheirateter Brotbäcker, auch für Sommermonate auszuhelfen. Wilhelm Dickopp, 2903 Parnell Ave.

Verlangt: Männer und Frauen.
(Anzeigen unter dieser Rubrik 1 Cent das Wort.)

Verlangt: Pressers, Finishers und Knopflochnäherinnen an feinen Hosen; bester Lohn und stetige Arbeit. Nachzufragen bei B. Kuppenheimer & Co., Bloomingdale Road und Lincoln Straße. frsason

Verlangt: Erfahrene Geschirrwascher, Mann oder Frau. 853 N. Clark Str.

Verlangt: Frau oder Mann, für reine, stetige Arbeit für die rechte Person, Enten und Hühner zu füttern; Lohn $4; gutes Heim. 4347 Cortez Str.

Verlangt: Ehepaar für Janitorarbeit für freie Wohnung; genügend Arbeit in der Nachbarschaft. 3712 Rokeby Str. dofrsa

Verlangt: Männer und Frauen für leichte Arbeit auf Farm nahe der Stadt. Bezahlung jeden Abend. R. T. Leesley & Co., Oak Park Ave. u. 22. Straße. do—di

Verlangt: Ein gutes deutsches Ehepaar für allgemeine Hausarbeit. 2949 Michigan Ave. dofr

Verlangt: Ehepaar, für Hausarbeit und Laundry-Arbeit; muß Empfehlungen haben. Adr.: T. 847, Abendpost. midofr

Stellungen suchen: Männer und Knaben.
(Anzeigen unter dieser Rubrik 1 Cent das Wort.)

Gesucht: Ein junger Mann, 20 Jahre, mit Erfahrung im Painten, wünscht das Painten und Tapezieren gründlich zu erlernen. A. J., 2340 Gladys Ave., 2. Flat.

Gesucht: Bartender, mit allen Arbeiten vertraut, sucht Stelle. Hat gute Empfehlungen.— Adr.: A. 941 Abendpost. frsa

Gesucht: Ein guter Feuermann (Heizer) sucht Stelle. Zu erfragen oder zu schreiben an E. Messal, 1156 Diversey Parkway.

Gesucht: Junger, lediger Deutsch-Ungar, 32 Jahre alt, sucht irgendwelche stetige Arbeit als Gehilfe, oder als Saloon-Porter; kann auch mit Pferden umgehen; scheut keine Arbeit; ist ehrlich und nüchtern; weiß aber nicht Bescheid in der Stadt. Nachzufragen: T. Schilles, 735 N. Avers Ave., nahe Chicago Ave.

Gesucht: Ehrlicher Junge, 18 Jahre alt, sucht Stelle, um ein Geschäft zu erlernen und sich emporzuarbeiten. 4857 S. Laflin Str., 2. Flat, Front.

Gesucht: Junger Mann, erster Klasse Porter, wünscht Arbeit im Saloon, kann gut bartenden. 1871 N. Halsted Str.

Gesucht: Bartender sucht Stelle, war acht Jahre auf einen Platz; sehr solide. 2702 West North Ave., eine Treppe. Tel. Humboldt 2149.

Gesucht: Junger deutscher Schneider sucht Stelle als Helfer an Röcken. 1330 Mohawk Str.

Gesucht: Mann, 24 Jahre alt, ledig, sucht Stelle als Saloonporter. B. Kretiler, 2528 N. Marshfield Avenue.

Gesucht: Alleinstehender Mann sucht Arbeit, scheut keine Arbeit. Mike Herman, 2426 High Straße.

Gesucht: Erste Hand an Brot sucht stetigen Platz auf der Südseite. Adr.: A. 928 Abendpost. frsa

Gesucht: Ein Mann, mittleren Alters, sucht Stellung als Geschäftsführer in Saloon, oder als Bartender; vollständig zuverlässig; nimmt auch Stellung nach auswärts an. 1404 Mohawk Str. frsa

Gesucht: Junger Mann sucht Stellung; spricht und schreibt englisch, deutsch, polnisch; guter Rechner. Briefe erbeten an Fischer, 2322 Montana Str.

Gesucht: Junger Mann sucht Stellung als Porter oder Lunchman. Adr.: A. 967, Abdpost. frsason

Gesucht: Gärtner, Wiener, mittleren Alters, ledig, in allen Zweigen bewandert, sucht Stelle in Gärtnerei oder privat. Adr.: A. 938, Abendpost. frsason

Gesucht: Was habt Ihr für mich? Kann acht Sprachen sprechen und schreiben; habe Prüfungspapiere von Leipzig. Adr.: A. 924, Abendpost. frsamo

Gesucht: Junger Mann, nüchtern, spricht mehrere Sprachen, sucht Stellung in einer Fabrik; scheut keine Arbeit. Adr.: T. 855, Abendpost.

Gesucht: Junger Mann sucht Stellung als Maschinist; kann auch Reparaturen an Maschine ausführen. Adr.: A. 925, Abendpost.

Gesucht: Frisch eingewanderter Deutscher, hat in Deutschland als Carpenter gearbeitet, wünscht Arbeit bei einem Carpenter-Kontraktor oder in einer Fabrik. Alex Hubmann, 1656 Burling Str. frsa

Gesucht: Ein Mann, spricht deutsch, englisch und rumänisch, sucht Stallarbeit. Nick. Stefan, 1548 Fullerton Ave.

Gesucht: Waiter sucht Abendplätze. Chas. Forborek, 2728 Lincoln Ave. Tel. Lincoln 937.

Gesucht: Ein älterer Mann, rüstig und ehrlich, sucht Vertrauensstellung, oder in und ums Haus herum, auf dem Lande; stetiges Heim; kann Reparaturen ausführen. Gust. Schmiedecken, 560 West Lake Str. frsa

Gesucht: Mann sucht Arbeit in Fabrik; hat zuletzt drei Jahre lang in einer Celluloid-Knopffabrik gearbeitet. John Baracs, 1155 West Erie Str.

Gesucht: Mann, 35 Jahre alt, sucht Stellung als Kollektor. John Baracs, 1155 West Erie Str.

Gesucht: Junger deutscher Schlosser und Maschinenbauer sucht gute Stellung; ist auch in Gasinstallation bewandert. Offerten erbeten unter: T. 871, Abendpost.

Gesucht: Ein guter deutscher Painter und Tapezierer, auch englisch sprechend, sucht Kundschaft, gute und solide Bedienung. Fred Fottner, 1044 Wells Str. frsa

Gesucht: Junger Mann, gelernter Bauschlosser, 16 Monate im Lande, sucht Stellung. 1942 Orchard Str. dofr

Gesucht: Intelligenter junger Mann wünscht Stelle als Chauffeur, Gärtner usw. 630 Blackhawk Straße. dofrsa

Gesucht: Deutscher Bäcker sucht dauernde Stelle als erste oder zweite Hand an Brot und Biscuits. Johann Bauer, 5215 S. State Str. midofr

Gesucht: Deutscher Uhrmacher, in allen vorkommenden Arbeiten erfahren und mit den erforderlichen Werkzeugen versehen, sucht dauernde Stellung. L. Heiber, 3946 W. North Ave., 2. Stock. —son

Gesucht: Englisch und deutscher Stenograph, Office Clerk, sucht Stellung. H. L., Princeß Hotel, Room 51. mi—son

Gesucht: Frisch eingewanderter Deutscher, der sich vor keiner Arbeit scheut, auch mit Handwerkszeug umzugehen versteht, sucht irgendeine Beschäftigung. F. Ronacker, 1637 West Huron Str., 1 Treppe. midofr

Gesucht: Ein guter Brot- und Cakesbäcker sucht Stellung. 4135 North 41. Court. 8mai-1wX

Verlangt: Frauen und Mädchen.
(Anzeigen unter dieser Rubrik 1 Cent das Wort.)

Läden und Fabriken.

Verlangt: Mädchen, das Tabakstrippen zu erlernen, zwischen 14 und 16 Jahre alt. Otto Berndt & Son, 1904 Burling Str. frsa

Verlangt: Ein nettes Mädchen, als Verkäuferin in Bäckerei; Empfehlungen erforderlich. Nachzufragen nach 5 Uhr Nachm. 651 West North Ave.

Verlangt: Näherin, in Laundry. 1328 N. Halsted Str., nahe Division Str.

Verlangt: Mädchen für Store zu tenden. 859 Willow Straße.

Verlangt: Ein junges Lehrmädchen für besseres Nähen, guter Lohn. Madame Remmy, 158 W. North Ave.

Verlangt: Mädchen für Nähen in Polster-Shop, Erfahrung nicht nötig. 839 N. Wood Str. frsa

Verlangt: Zehn gute Scheuerfrauen. L. Klein, Halsted, 14. und Liberty Str.

Verlangt: Mädchen in Bäckerei zu arbeiten; muß englisch sprechen. 1936 Lake Str.

Verlangt: Mädchen, Skirtmacher; stetige Stelle für das rechte Mädchen. 1439 W. 12. Str.

Verlangt: Erfahrene Mädchen an Servietten und Schürzen; stetige Arbeit. Goldin Linen Co., 227 W. Madison Str. 9mai1wX

Verlangt: Mädchen, über 16 Jahre alt, in Schuhfabrik. H. F. Malott Shoe Co., 1915 Girard Str.

Verlangt: Extra-Verkäuferinnen für alle Abteilungen; erfahrene Frauen vorgezogen. Nachzufragen in der Office des Superintendenten, Samstag, 1:30 Uhr Nachm. Wieboldt's, Milwaukee Ave. und Paulina Str.

Verlangt: Englisch sprechende Mädchen, über 16 Jahre alt, in einer Candyfabrik zu arbeiten. Nachzufragen: Shotwell Mfg. Co., Adams und Morgan Str.

Verlangt: Näherinnen an fancy Leder Belts. Mautner Bros., 24 und 26 West Washington Str., zwischen State und Dearborn Str. frsa

Verlangt: Drapery-Näherinnen — durchweg erfahrene Frauen, in unserem Polsterungs-Arbeitsräumen. Nachzufragen beim Supt., 9. Floor, südlich. Carson Pirie Scott & Co., State und Madison Str. frsason

Verlangt: Erfahrene Mädchen, Damenschürzen zu machen. 1292 Clybourn Ave. frsa

Verlangt: Erfahrenes Mädchen, in Delikatessen-Laden. 3405 Belmont Ave. frsa

Verlangt: 10 Mädchen, sogleich nachzufragen. $6 per Woche. Western Salvage Co., 222 S. Canal Str. frson

Verlangt: Junges Mädchen bei leichter Arbeit, guter Lohn und stetige Beschäftigung, in der Potatoe Chip Fabrik, 1449 Hudson Ave., nahe Blackhawk Str. dofrsa

Verlangt: Mädchen, um Papierblumen zu machen, Erfahrung nicht nötig. 4813 N. 40. Ave. 8mai1w

Verlangt: Erfahrene Maschinenmädchen zum Hosennähen. 1744 West 19. Str. dfrsa

Verlangt: 50 Mädchen, Maschinen Operators, an Kleider; neue schnellaufende Maschinen; stetige Arbeit und guter Lohn. G. J. Gorly & Co., früher Gorly & Heller, 228 S. Market Str. 8mai1wX

Verlangt: Frauen für Schürzenarbeit (ins Haus zu nehmen); ferner ein Mädchen für Hausarbeit. 2144 Washburne Ave. dofrsa

Verlangt: Ein gutes Schiffchenmädchen sowie Mädchen für alle Arbeit in der Stickerei. J. Brunner, 1356 Barry Ave. dofr

Verlangt: Mädchen, Operators an allen Teilen von Hemden, Teamarbeit. 2271 Milwaukee Ave. mo—fr

Verlangt: Gutes Mädchen mit Erfahrung in Bäckerei. 3659 S. Lincoln Str. dofr

Verlangt: Mädchen für Punchpreß-Arbeit an leichtem Metallblech. Beständige Arbeit, Guter Lohn. Metal Specialty Mfg. Co., 736 West Monroe Str. frmomifr

Verlangt: Mehrere Mädchen, für Näharbeit an Servietten und Tischtüchern; guter Lohn 329 West Monroe Str., 3. Floor. 3mai,1wX

Verlangt: Mädchen, getrocknete Frucht zu verpacken. John H. Leslie & Co., 337 E. Illinois Str. 3mai1wX

Hausarbeit.

Verlangt: Zwei tüchtige Mädchen; eines für Zimmer- und eins für allgemeine Arbeit; Boardinghaus; guter Lohn. 5522 Kenmore Ave. midofrsa

Verlangt: Mädchen, für Hausarbeit. 3308 West 12. Str. mi—sa

Verlangt: Mädchen für allgemeine Hausarbeit. J. Leviton, 636 Ashland Blvd. dofr

Verlangt: Mädchen für allgemeine Hausarbeit. 7378 Murphy Ave., Rogers Park. dofrsa

Verlangt: Ein besseres Mädchen für Kinder. 567 Stratford Place. Tel. Graceland 5714. 7mai1wX

Verlangt: Eine erfahrene Köchin, Deutsche oder Ungarin, für Restaurant und Lunchroom. 1456 Milwaukee Ave. midofr

Verlangt: Mädchen für allgemeine Hausarbeit in kleiner Familie. 552 N. 51. Ct. Nehmt Chicago Ave. Car bis 51. Ct., geht 2 Blocks südlich. —sa

Verlangt: Mädchen für allgemeine Hausarbeit in kleiner Familie; guter Lohn. Miß Groß, 5300 South Park Ave., 2. Apartment. midofr

Verlangt: Einfache kompetente Köchin, sowie ein zweites Mädchen für eine kleine Anstalt; guter Lohn und dauernde Stelle. 4733 Langley Avenue. 5mai1wX

Verlangt: Mädchen für leichte Hausarbeit in 5 Zimmer Flat. Kein Waschen. Zu Hause schlafen. 2944 Mildred Ave. 2maX

Verlangt: Köchin und zweites Mädchen. 4537 Grand Boul. 3—8mai

Verlangt: Eine ältere deutsche Frau als Haushälterin zu einem älteren, alleinstehenden Mann außer der Stadt. Adr.: A 903 Abendpost. —sa

Verlangt: Junges Mädchen für leichte Hausarbeit, keine Wäsche. 2312 Hamilton Court. dofrsa

Verlangt: Mädchen für Hausarbeit. Sofort vorsprechen oder telephonirt Graceland 573. — 1961 Montrose Blvd. dofrsa

Verlangt: Deutsches Mädchen für Hausarbeit. 1542 Fullerton Ave. dofrsa

Verlangt: Haushälterin, Protestantin, kein Einwand gegen Kind. Spricht vor oder schreibt 329 East 58. Straße, Basement. mifrdo

Verlangt: Mädchen für allgemeine Hausarbeit; guter Lohn und gute Heimat. 3046 Lee Ave., Ecke Albany. dofr

Verlangt: Mädchen, in Dining Room; guter Lohn. 1828 Irving Park Boul. do—son

Verlangt: Deutsch-amerikanisches Mädchen für Hausarbeit in Bäckerei. 3847 Fullerton Ave. frsaso

Verlangt: Eine gute Köchin, eine die auf der Nordseite wohnt, vorgezogen. Adr.: A 972 Abendpost. dofr

Verlangt: Mädchen für allgemeine Hausarbeit; 2 Erwachsene; dampfgeheiztes Apartment. 849 Wolfram Str. Telephon: Lake View 2669. dofrsason

Verlangt: Mädchen für allgemeine Hausarbeit. Guter Lohn. Nr. 5621 Michigan Ave. dfr

Verlangt: Frau für Hausreinigung. S. Kaplan, 1308N. Hoyne Ave., 3. Flat. dofr

Verlangt: Ein Mädchen für Hausarbeit; bezahle $5 die Woche. Schreiben Sie an Nick Weisman, 718 Mulberry Str., Ottawa, Ill. 8mai1wX

Verlangt: Mädchen für allgemeine Hausarbeit in kleiner Familie. 901 Ashland Blvd.

Verlangt: Mädchen oder Frau für allgemeine Hausarbeit in Familie von 2. Keine Wäsche.— 4227 N. Ashland Ave., 1. Flat.

Verlangt: Mädchen für allgemeine Hausarbeit. 3356 W. Jackson Blvd., nahe Homan Ave. dofr

Verlangt: Aeltere Frau als Haushälterin, bei zwei Kindern. 928 W. 51. Place; nach 7 Uhr. dofr

Verlangt: Erfahrenes Mädchen für allgemeine Hausarbeit. 3810 Rokeby Str., 2. Flat. dofr

Verlangt: Mädchen für Hausarbeit. Nachzufragen 2536 Drake Ave., nahe Wrightwood, Logan Square. dofr

Verlangt: Mädchen für Hausarbeit; gutes Heim und Zimmer. 707 Melrose Str., 2. Flat. dofrsa

Verlangt: Mädchen für allgemeine Hausarbeit in kleiner Familie; muß durchaus kompetent sein; guter Lohn. 4617 Sheridan Road. Tel. Edgewater 1077. dofr

(Fortsetzung auf der 10. Seite.)

Vergnügungs-Wegweiser.

Garrick. — „When Dreams Come True."
Grand Opera House. — „Broadway Jones."
Princeß. — „Never Say Die."
Illinois. — „When Claudia Smiles."
Imperial. — „The Yoke."
Crown. — „The Third Degree."
Victoria. — „A Romance of the Underworld."
Relic House. — Konzert jeden Abend und Sonntag Nachmittag.
Rienzi. — Konzert jeden Abend und Sonntag Nachmittag.

(Fortsetzung von der 9. Seite.)

Verlangt: Frauen und Mädchen.
(Anzeigen unter dieser Rubrik 1 Cent das Wort.)

Hausarbeit.

Verlangt: Mädchen für gewöhnliche Hausarbeit. Gutes Heim. Keine Kinder. 870 Caß Str., Flat F, 1 Block östlich von N. State Str. Phone: Dearborn 1022.

Verlangt: Ein tüchtiges Mädchen für Saloon und Boardinghaus. Hoher Lohn. Sofort. 2588 Blue Island Ave.

Verlangt: Mädchen für Küchenarbeit. 2358 Belmont Ave.

Verlangt: Ein gutes Mädchen oder Frau mittleren Alters für allgemeine Arbeit in kleiner Familie. Guter Lohn. 6035 S. Center Av.

Verlangt: Gutes Mädchen für Hausarbeit. 1542 Mohawk Str.

Verlangt: Mädchen für allgemeine Hausarbeit; muß englisch sprechen können. Rabe, 5003 S. Ashland Ave. 9mai1wX

Verlangt: Ein junges Mädchen für leichte Hausarbeit. Mrs. Mertes, 5536 Lincoln Ave. frsa

Verlangt: Mädchen für allgemeine Hausarbeit. 1406 N. Hoyne Ave. Anzufragen im Basement. frsa

Verlangt: Deutsches Mädchen, bei Hausarbeit behilflich zu sein. Nachzufragen: 2410 Burling Straße.

Verlangt: Gutes Mädchen für Hausarbeit in kleiner amerikanischer, deutsch sprechender Familie; einfaches Kochen (Gaskocher, elektrisches Licht, Wasserleitung) auf 6 Acker Platz 19 Meilen vom Union Depot, Chicago (45 Minuten); guter Lohn, $8 bis $8 die Woche. Persönlich vorzusprechen Freitag und Sonnabend, 9. und 10. Mai, 9 Uhr Morgens bis 4 Uhr Nachm. Mrs. R. Nummler, bei Mrs. Vincent, 705 Belmont Ave., Chicago. Telephon Graceland 1252.

Verlangt: Nettes Mädchen für leichte Hausarbeit und in Candy Store zu helfen. 947 Wellington Str., Store.

Verlangt: Short Order Köchin, oder eine, die willens ist zu lernen. 335 East 51. Str. frsa

Verlangt: Mädchen oder Frau für Hausarbeit. 900 N. Robey Straße. frmo

Verlangt: Mädchen oder Frau findet gutes Heim bei Wittwer. 1665 Bissell Str., 2. Flat.

Verlangt: Mädchen, um Business-Lunch zu kochen und für allgemeine Hausarbeit. Nachzufragen: 556 Center Str., Restaurant.

Verlangt: Mädchen für allgemeine Hausarbeit. Minnie Everett vorzusprechen bei Mr. Behnke, 516 Wrightwood Ave.

Verlangt: Mädchen für allgemeine Hausarbeit. 3136 14. Place, nahe Kedzie Ave. frsafon

Verlangt: Gute Köchin. 2258 N. Clark Str. frsa

Verlangt: Küchenmädchen. 2258 N. Clark Str. frsa

Verlangt: Nettes Mädchen, ungefähr 16 Jahre alt, das bei seinen Eltern wohnt, Baby zu beaufsichtigen und bei der Hausarbeit zu helfen; Stunden 9:30 bis 5:30. Nachzufragen Morgens 4802 Kenmore Ave., 4. Floor.

Verlangt: Frau oder Mädchen für Hausarbeit; außer dem Hause schlafen. Mrs. Choumont, 3952 Lincoln Avenue, 2. Flat, zweite Tür von der Ecke.

Verlangt: Frau, um in Saloon-Küche zu helfen. Keine Sonntagsarbeit. 730 Wells Str.

Verlangt: Mädchen für allgemeine Hausarbeit. Kein Kochen, kein Backen. Nachzufragen: 724 S. Hermitage Ave., nahe Polk Str., 2. Floor. Phone: Seeley 6307.

Verlangt: Mädchen für Hausarbeit. Kein Kochen. Guter Lohn. Keine Kinder. 5204 Prairie Ave., 3. Flat.

Verlangt: Mädchen für allgemeine Hausarbeit in Genoa, Ill. Nachzufragen 5221 Michigan Ave., 2. Apt. 9mai1wX

Verlangt: Erfahrene Frau, Wäsche und Bügeln ins Haus zu nehmen; keine andere braucht sich zu melden. Vorzusprechen heute Abend in 5108 Throop Str.

Verlangt: Englisch sprechende Frau für Hausarbeit in kleiner Familie; muß gut kochen können. 1758 W. Ohio Str. frsa

Verlangt: Mädchen für allgemeine Hausarbeit in kleiner Familie. 4022 N. Avers Ave., Irving Park.

Verlangt: Mädchen für allgemeine Hausarbeit. 4245 Armitage Ave. frsa

Verlangt: Anständige Frau, mit einem Kinde nicht ausgeschlossen, als Haushälterin in einem Roominghaus. 800 La Salle Ave.

Verlangt: Ein Mädchen für allgemeine Hausarbeit; kleine Familie; 4-Zimmer Flat. 1447 La Salle Ave.

Verlangt: Deutsche Frau, mittleren Alters, katholischen Glaubens, als Haushälterin in kleiner Familie. Bitte vorzusprechen. 1616 Clifton Park Ave. Man nehme Ogden Ave.-Car.

Verlangt: Ein Mädchen für allgemeine Hausarbeit; kein Kochen. 2643 Milwaukee Ave. frsa

Verlangt: Mädchen, als Köchin und für allgemeine Hausarbeit; guter Lohn; kleine Familie. Mrs. Frank, 3050 Logan Boul., nahe Milwaukee Ave.

Verlangt: Mädchen, für Hausarbeit und in Bäckerladen behilflich zu sein muß zu Hause schlafen. 4031 Milwaukee Ave. frsa

Verlangt: Gute Waschfrau für einfaches Waschen. Guter Platz. Goldstein, 1345 N. Hoyne Avenue.

Verlangt: Erfahrenes Mädchen für allgemeine Hausarbeit in Evanston. Lohn $8 per Woche. Muß Referenzen haben. 1724 Asbury Avenue, Evanston. Telephone: Evanston 1690. frsa

Verlangt: Ein junges Mädchen für allgemeine Hausarbeit. Muß kochen können. Familie von 3 Personen. Guter Lohn. 1910 N. Sawyer Ave.

Verlangt: Mädchen für zweite Arbeit. Referenzen. 3650 Michigan Ave.

Verlangt: Ein junges Mädchen für Hausarbeit. 3752 Pine Grove Ave., 2. Flat. frsa

Verlangt: Mädchen für allgemeine Hausarbeit. 3227 Clifton Ave., 2. Flat. frsa

Verlangt: Junges Mädchen, bei Hausarbeit zu helfen. 4617 Beacon Str. frsa

Verlangt: Ein Mädchen für allgemeine Hausarbeit; kleine Familie; gutes Heim; $5.00. Mrs. Block, 3325 Douglas Boul. frsa

Verlangt: Ein zuverlässiges deutsches Mädchen für leichte Hausarbeit, Vormittags bis 1 Uhr, bei einer kleinen Familie. Nachzufragen Vormittags, 4327 Kenmore Avenue.

Verlangt: Köchin und zweites Mädchen bei kleiner Privatfamilie, Evanston im Sommer. Tel.: Douglas 3704. frson

Verlangt. Mädchen für allgemeine Hausarbeit. Phone: Edgewater 3829. frsa

Verlangt: Gutes Mädchen für allgemeine Hausarbeit. Gutes Heim. Guter Lohn. Mrs. Hayes, 3335 W. Polk Str. Tel. Kedzie 3565.

Verlangt: Deutsche Frau, Wäsche ins Haus zu nehmen. 1913 Potomac Ave. frsa

Stellenvermittlungs-Büros.
(Anzeigen unter dieser Rubrik 2 Cents das Wort.)

Verlangt: Ehepaare, Drehbank-, Drill- und Punch-Arbeiter, Blacksmiths und Kesselmachergehilfen, Wagen-Painters und -Stripers, Barnmen, Carpenters, Janitors, Portiers, Fabrikarbeiter. Central Empl., 184 Washington, Z. 201.

Verlangt: Ehepaar, auf Farm; $45 monatlich. 172 West Van Buren Str., Vermittlungsbüro.

Wollt Ihr heute Arbeit? Tool u. Die Makers; 35c, 45c; Maschinisten, 35c, $40c; Möbelschreiner, 30c, 65c; Painters u. Stripers, 25c, 45c; Schmiede u. Hammer, 35c, 40c; Truckers, $12, $14. Harris Employment Agency, 27 W. Washington Str., Ecke Dearborn. dofr

Verlangt: Mädchen für leichte Hausarbeit; guter Lohn und gutes Heim. Ihr erhaltet diese Plätze für 50c in Neiburgers Employment Bureau, 2049 W. Division Str. 5mai1w

Verlangt: 20 Männer für Eisenfabrik, $2 täglich, stetig, Tags oder Nachts, $2.20. Jungens für Möbelfabrik oder Maschinenshop. Männer für außerhalb, auch für Farmen. Vermittelungs-Bureau 763 Milwaukee Ave. 19ap,2mX

Verlangt: Deutsche Mädchen für Hausarbeit. Stellen in Chicago und Umgebung. Man spreche vor bei dem Germania Vermittlungsbüro, 755 North Ave., Ecke Halsted, 1. Stock. 2mai1mX

Deutsch-ungarisches Vermittlungs-Büro verlangt Mädchen für Hausarbeit, für Hotel und Restaurant. 452 North Ave. [illegible]

Stellungen suchen: Frauen und Mädchen.
(Anzeigen unter dieser Rubrik 1 Cent das Wort.)

Gesucht: Junge Frau sucht Waschplätze. 1448 Wolfram Str.

Gesucht: Deutsches Mädchen sucht Stelle für allgemeine Hausarbeit. Selbst vorzusprechen. 4246 Princeton Ave.

Gesucht: Deutsches Mädchen sucht Stelle für allgemeine Hausarbeit; kann einfach kochen. 5038 Seeley Ave.

Gesucht: Deutsche Frau, Mitte der 40 er Jahre, ohne Anhang, kann gut einfach kochen, wünscht Stelle, scheut keine Arbeit; gute Empfehlungen. 1909 Sheffield Ave., 1. Fl., hinten.

Gesucht: Deutsches Mädchen sucht Stelle für allgemeine Hausarbeit. 1716 Dayton Str., erstes Flat, hinten.

Gesucht: Deutsches Mädchen, 17 Jahre alt, sucht Stelle bei guter Herrschaft, spricht deutsch und englisch, kann kochen und bügeln. Bitte selber vorzusprechen oder zu schreiben am Mittwoch oder Donnerstag an Emma Becker, 3816 Süd Lincoln Straße. frsa

Gesucht: Waschfrau sucht Plätze für Montag. 'Phone: North 5956.

Gesucht: Deutsche Frau sucht Stelle als Haushälterin. 1422 Wells Straße.

Gesucht: Deutsche Frau sucht Stelle im Restaurant für Geschirrwaschen. 808 North Ave.

Gesucht: Deutsches Mädchen sucht Stelle für allgemeine Hausarbeit. Bitte vorzusprechen: 2420 Perry Str., vorne, unten.

Gesucht: Junge Frau sucht Arbeit von 8 bis 2 Uhr, Hausarbeit, Restaurant oder in Saloonküche. 737 Gardner Str., hinten, oben.

Gesucht: Ungarische Frau sucht Stellung als Saloon- oder Nacht-Köchin. 3910 West Division Str. frsa

Gesucht: Frisch eingewandertes Mädchen sucht Hausarbeit. Bitte Sonntag Nachmittag vorzusprechen oder zu schreiben. Christina Presching, 2031 Grand Ave.

Gesucht: Nehme feine Wäsche und Bügeln ins Haus; Nordwestseite. Tel.: Albany 10394.

Gesucht: Tüchtige Frau sucht Stellung als zweite Köchin in besserem Restaurant. Adr.: T. 860, Abendpost.

Gesucht: Junges Mädchen sucht Stelle in kleiner Familie auf der Südseite. 3559 Wallace Str., 2. Flat. midofr

Gesucht: Waschplätze. 2238 N. Halsted Str., Mrs. Jung's Employment Agency. Tel.: Lincoln 1782. di—sa

Stellungen suchen: Eheleute.
(Anzeigen unter dieser Rubrik 1 Cent das Wort.)

Gesucht: Junges Ehepaar sucht Stelle als Janitor oder irgend welche Arbeit. 1425 N. Halsted Straße.

Gefunden und Verloren.
(Anzeigen unter dieser Rubrik 2 Cents das Wort.)

Verloren: Großer, roter Kater; Belohnung. 1912 N. Spaulding Ave. Tel.: Belmont 5887.

Unterricht.
(Anzeigen unter dieser Rubrik 2 Cents das Wort.)

Zwei deutsch-amerikan. geprüfte Lehrerinnen erteilen beste Privatstunden im Englischen billigst, korrekte Aussprache, ohne dieselbe kein Erfolg möglich. Eigene Lehrzimmer im Illinois-Gebäude, 715 North Ave., nahe Halsted Str. dofr

Gründlichen Privatunterricht im Englischen erteilt Lehrerin; leichte Methode; Erfolg garantirt; Preise mäßig. A. Wendt. 625 Belden Ave.

Lernt ein sich gut zahlendes Geschäft, Automobil-Reparatur, Konstruktion und Handhabung. Die ganze Maschine wird vor Euch aufgebaut. Schule mit tüchtigen Maschinisten-Experten versehen. Erlangt Eure Erfahrung in einer erstklassigen Reparaturwerkstätte. Tag- oder Nachtklassen. Bedingungen liberal. Diversey Automobile Shop, 946 Diversey Parkway, bei der Northwestern „L" Station. ap23*X

Persönliches.
(Anzeigen unter dieser Rubrik 2 Cents das Wort.)

—Anzeige!—
—Wer heißt Birke?—
Da mir viel daran gelegen ist, endgiltig zu entscheiden, ob es einen Namensvetter von mir in den Ver. Staaten gibt, so ersuche ich hiermit irgend Jemanden, der gleichen Namens mit mir ist und diese Tatsache dokumentarisch beweisen kann, mit mir in Verbindung zu treten. Ich bin ein Komiker, ehemaliger Elephantenbesitzer, Inhaber einer Wirtschaft, Junggeselle, Menschenfreund, Wettliebhaber und Sportsmann.
—Wer heißt Birke?—
Und möchte $50 auf Grund dieses Vorrechts gewinnen. Achtungsvoll:
Joseph Birke,
184 Western Ave., Blue Island, Ill.

B. — Wenn Du mit mir sprechen willst, sage wo. — K.

Konstruktion und Anfertigung jeglicher Art von Erfindungs-Modellen; 25jährige Erfahrung. S. Hartmann, 1842 Warner Ave., Tel.: Graceland 5871. 7mai.1wX

Painting, Decorating usw. zu mäßigen Preisen. Kleinau, 1938 N. Albany Ave. Telephon Belmont 8505. 7mai1w

Ehe

Ihr für Euren Husten, Heiserkeit, Asthma, Bronchitis zu Quacksalbern geht und Patentmedizinen gebraucht, versucht das seit Jahren wissenschaftlich erprobte Mittel: Reimer's Bronchial Elixir, stets zufriedenstellend. Schreibt oder persönlich: Reimer's Laboratories, 2783 Lincoln Ave., Ecke Diversey Parkway. Tel. 5274 Lincoln. 6—31maX

Bau-Spengler, Dachdecker, Dachrinnen, Gesimse. Ueberzieht alte Dächer mit neuestem Dachpapier. — Fr. Donat, 1636 West 15. Straße, und 4401 S. Clifton Park Avenue. 6mai2wX

Pianostimmen, $1.20; Zufriedenstellung garantirt. Gliot, 2942 Lincoln Ave. 8apddson1m

Verein Floridania

Office: 1712 Michigan Ave. Nächste Versammlung Sonntag, den 25. Mai, von 3—6. Versammlungslokal 1514 Wells Str. Der Preis des Landes ist diesen Monat $17.50 per Acre, und wird nach nächster Versammlung wieder erhöht. 4mai1wX

Painting, Papering, Calcimining, erstklassige Arbeit billigst. Bitz, 3607 N. Robey Str. 'Phone: Graceland 3488. 4mai1wX

Beglaubigungen, Vollmachten, Testamente, Uebersetzungen, Briefschreiben u. sonstige schriftliche und notarielle Arbeiten prompt und zuverlässig besorgt. Sartorius, 101 S. Fifth Ave. Abends und Sonntags: 1938 Mohawk Str., nahe Center Str. *X

Dr. Kern's Rheumatic Remedy lindert sofort Rheumatismus, Gicht, Lumbago; $1 die Flasche. Chas. D. Lindstrom & Co., Apotheker, 96 Wells Str., Ecke Indiana Str. 2jasa*

Bettfedern gereinigt mit den besten Maschinen; nur gute und reelle Arbeit. Eiderdaun-Steppdecken auf Bestellung gemacht. 1455 Belmont Ave. Telephon: Graceland 110. Phil. Walger. 8spfrsondi*

Leidende, besonders Nerven- und Blutkranke, welche die volle Wahrheit über ihren Zustand wissen wollen, erhalten genaueste ärztliche Untersuchung, nebst Blut- und Urin-Analyse kostenfrei bis zum 1. Juni. 2014 Osgood Str., 2. Flat. 3mai,1wX

Häuser gebaut! Kleine Anzahlung, Pläne und Geld, 5 Zimmer $1900; Baudarlehen. Thomas Mack, deutscher Notar, 133 W. Washington Str. ap12*X

Rechtsanwälte.
(Anzeigen unter dieser Rubrik 2 Cents das Wort.)

Fred Plotke, deutscher Rechtsanwalt. Alle Rechtssachen prompt besorgt. Praktizirt in allen Gerichten. Rat frei. 127 N. Dearborn Str., Zimmer 1444. Abends 750 Bittersweet Pl., nahe Clarendon Ave. 7fb*X

Richard A. Koch
Deutscher Advokat und Notar,
25 N. Dearborn Str., 7. Flur.
Alle Rechtssachen auf das Beste besorgt.
Nordseite-Office: 555 North Ave.
Ecke Larrabee Str.
Abends 7 bis 9. Sonntags 10 bis 12. 18sp*X

Wagner & Beckman,
deutsche Advokaten.
Praktiziren in allen Gerichten. Rechtssachen prompt besorgt. Gründlicher Rat. 105 Monroe Str., Ecke Clark, Zim. 1307. 3dz*X

Albert A. Kraft, Rechtsanwalt. Prozesse in allen Gerichtshöfen geführt. Alle Rechtsgeschäfte bestens besorgt. Erbschaften eingezogen. Ansprüche überall durchgesetzt. Löhne schnell kollektirt. Abstrakte examinirt. Beste Empfehlungen. 1037 First National Bank Bldg. 7sp*X

Hausbesitzer! Schlechte Mieter herausgesetzt; alle Unkosten nur $8.00. C. Oswald, 555 North Ave., Ecke Larrabee Str. Bitte Abends oder Sonntag Morgens vorzusprechen. 18sp*X

Möbel, Hausgeräte u. s. w.
(Anzeigen unter dieser Rubrik 2 Cents das Wort.)

Zu verkaufen: Küchen- und Heizofen, billig. 1726 Burling Str., 1. Flat.

Zu verkaufen: Eine kleine Eisbox, eine Garderobe, 2 eiserne Betten und Springs und andere Sachen. 4517 Calumet Ave., 3. Flat.

Zu verkaufen: Billig, Dreiviertel großes Bett, vollständig, und Dresser, ganz neu, wegen Uebersiedelung. Merz, 928 Sheridan Road. frsafo

Muß verkaufen, wegen Abreise: Hübsche, neue Möbel; $150 Parlor Set, $35; Eßzimmertisch, nebst Stühlen, $15; $40 Rugs, $14; $75 Messing-Bettstelle, Sprungfedermatratze und Matratze, $30; 50 Oelgemälde, $5; hübsches, neues $400 Piano, billig. 1214 N. Robey Str., nahe Division Str. frsafo

Zu verkaufen: Wegen Aufgabe des Haushalts, Möbel sehr billig, 10., 11. und 12. Mai. 838 Wolfram Str., nahe Diversey. dofr

Zu verkaufen: Verlasse Amerika, verschleudere mein wunderbares Davenport, Rugs, Parlor-Set. Dr. Enrique, 2936 Evanston Ave. 5—11mai

Muß verkaufen: Alle Möbel meines Heims bis zum 10. Mai, 3-St. Parlor-Set für $35, Messingbettstelle, vollständig, $20, Eßzimmerset $25, Buffet $18, Rug 9×12 $13, Davenport $25, Odd Schaukelstühle und mehrere andere prächtige Sachen sehr billig. 550 Arlington Place, 1 Block nördl. von Fullerton Blvd., ½ Block westl. von Clark Straße. 1mai1mX

Pianos, musikalische Instrumente.
(Anzeigen unter dieser Rubrik 2 Cents das Wort.)

Verkaufe, wegen plötzlicher Abreise, schöne Konzertzither. Carl Wieser, 2921 South Butler Str.

Zu verkaufen: Verlasse Amerika, verschleudere mein prächtiges, echtes Colonial-Piano sofort. Dr. Enrique, 2936 Evanston Ave. 5—11mai

Zu verkaufen: Wegen Umzug muß ich sofort mein $500 Bose Upright Piano für $80 verkaufen. Wohnhaus, 2440 Lincoln Ave. 5—11mai

$165 Baar kaufen mein $600 MahagoniPiano, Musik Bank und ein $40 Oriental Parlor Rug. 550 Arlington Place, ½ Block westlich von Clark Str., 1 Block nördl. von Fullerton Blvd. 1mai1mX

$45 kaufen elegantes $300 Upright Piano.— 1956 Larrabee Str. 22ap*X

Aug. Groß & Son, Pianos, 1547—1549 Wells Str., nahe North Ave. Telephon Lincoln 1169. 28mz*X

$75 kaufen mein feines Upright, kostete $425; in Storage. 549 North Ave., nahe Larrabee Str. 19mz*X

Pferde, Wagen, Hunde, Vögel u. s. w.
(Anzeigen unter dieser Rubrik 2 Cents das Wort.)

Zu verkaufen: 1600 Pfd. schweres Pferd, 5 Jahre alt, schnelles Buggy-Pferd, Topwagen.— 2047 Belmont Ave. frsafo

Zu verkaufen: Gutes Pferd, Geschirr, Ablieferungswagen und Buggy, sehr billig, $80. Zu erfragen 500 S. Halsted Str., Saloon. frsafon

Verkaufe kleine Küken, $2 das Dutzend. 1719 Robey Str., nahe Milwaukee Ave. frsa

Echte deutsche Dachshunde, elf Wochen alt, von gutem Stamm, sehr billig zu verkaufen. C. F. Heinrich, 6229 N. Winchester Ave., Ecke Thome Ave., sechs Straßen westlich von Clark Str. Tel.: Ravenswood 3607.

Zu verkaufen: Ein Buggy für Driving, ein Buggy für Nähmaschinen, ein Phaeton, alle in guter Ordnung. 1328 Sedgwick Straße, Store. mai3,6,9

Habe einen sehr schönen ¾ Truck zu verkaufen, ist nicht groß genug für mein Geschäft. 3825 W. 22. Straße. Mr. Hewelt. dofr

Zu verkaufen: Ein Einspänner Top-Grocerywagen, billig, in bestem Zustand. 658 Willow Str., Ecke Orchard Str.

$65 kaufen Stute, Buggy und Geschirr; 2 Surreys und 2 Wagen billig. 712 N. Lincoln Straße. dofrsa

Zu verkaufen: 100 Pferde, gut für Stadt- und Landarbeit; wiegen von 1100 bis 1800 Pfund; Preise von $50 aufwärts; 30 Tage auf Probe gegeben. 1706—1720 Milwaukee Ave., Ecke Wabansia Ave. Max Tauber. 24ln*X

Geschäftseinrichtungen, Maschinerie usw.
(Anzeigen unter dieser Rubrik 2 Cents das Wort.)

Kauft Eure Laden-Einrichtung bei
Jacob Lederer,
644 West Madison Straße.
Einrichtung für jedes Geschäft, auch einzelne Gegenstände; niedrigste Preise und beste Qualität garantirt. Unsere eigene Fabrikation. Soda Fountains in allen modernen Exemplaren; aufgestellt zur Besichtigung. 644—648 West Madison Str., Verkaufsräume. Verkaufen Baar oder monatliche Zahlungen. Telephon: Monroe 2496. 14jun,frdimi*

Kauft Eure Ladeneinrichtungen bei
Julius Bender,
Madison und Peoria Straße.
Hier könnt Ihr etwa 40 Cents am Dollar an allen Euren Store Fixtures ersparen.
Neue und gebrauchte.
Preise die absolut niedrigsten in Chicago.
Zufriedenheit garantirt.
901 bis 911 West Madison Straße.
Telephon: Monroe 1712 1il*X

Nähmaschinen, Bicycles u. s. w.
(Anzeigen unter dieser Rubrik 2 Cents das Wort.)

Zu verkaufen: Fast neues Bicycle, billig. 1625 N. Campbell Ave., 2. Flat, hinten. dofr

Alle Fabrikate von Drop Head-Nähmaschinen, $5 und aufwärts. Sultan, 3249 Lincoln Ave. 4ok*X

Kaufs- und Verkaufsangebote.
(Anzeigen unter dieser Rubrik 2 Cents das Wort.)

Zu verkaufen: 5×7 photographische Camera, Eastman Empire State Nr. 2, sowie Planatograph-Linse, Gestell, 6 Plattenhalter, Entwickelungs- und Fixirbehälter nebst feiner Waage. Alles neu; einzeln oder zusammen, für $35.— 2454 Ainslie Str., nahe Lincoln Ave. frsafo

Finanzielles.
(Anzeigen unter dieser Rubrik 2 Cents das Wort.)

Zu leihen gesucht: $2000, auf drei Jahre, von Privatleuten; gebe erste Hypothek auf Chicagoer Eigentum. Adr.: A. 929, Abendpost. frsafon

Zu leihen gesucht: Von Privatmann, $3000, bezahle 6 Proz. Zinsen und gebe erste Hypothek auf neues dreistöckiges Brick-Flatgebäude; gute Lage. Adr.: O 727 Abendpost. somifr

A. Lebin & Co., Mortgage Bankers, 1170 Peoples Gas Bldg. Geld zu verleihen auf bebautes und unbebautes Chicago Grundeigentum zu den niedrigsten Raten. Baudarlehen unsere Spezialität. Alle Transaktionen prompt und zuvorkommend ausgeführt unter strikter Verschwiegenheit. Telephon Randolph 1669. mdofr

—Geld—
zu verleihen auf Chicago Grundeigentum, monatliche Abzahlung, wenn gewünscht.
J. H. Kraemer & Son,
118 N. La Salle Str., Suite 401 und 402. 16ap1mX

Zu verkaufen: Beste erste 6-proz. Hypotheken, in Summen von $500 aufwärts; reine Papiere. Geld zu verleihen zu den besten Bedingungen. Richard A. Koch, 25 N. Dearborn Str., 7. Flur. Nordseite-Office: 555 North Ave., Ecke Larrabee. Abends 7—9, Sonntags 10—12. 1mz*X

E. G. Pauling, 5 N. La Salle Str. Erste Hypotheken zu verkaufen. Geld zu verleihen zum niedrigsten Zinsfuß. Telephon: Main 250. 1mai*X

Sagt uns, was Ihr bauen wollt, wir sagen Euch, was es kostet, ohne irgendwelche Vergütung. Darlehen und Pläne, ohne Kommission. Wir bauen extra warme Gebäude; 17jährige Erfahrung. Allison Contracting Co., 25 N. Dearborn Straße. 20dz*X

Habe $500 bis $2000 zu verleihen auf bebautes Grundeigentum; auf der Nordseite gelegenes vorgezogen.
Frank Beck, 2014 Irving Park Boul. 14dz*X

Greenebaum Sons Bank & Trust Company
verleiht Geld auf Grundeigentum und zum Bauen. Niedrigster Zinsfuß.
Sichere Erste Hypotheken, in beliebigen Summen, auf bebautes Chicagoer Grundeigentum zu verkaufen. Nordostecke Clark und Randolph Str. 3il*X

Geld zum Bauen, keine Kommission; keine Advokatengebühren; keine Verzögerung. Anleihen auf Grundeigentum in Chicago und Vorstädten; verbessert und angebaut. 20 Telephone, Randolph 300. H. O. Stone & Co., 76 West Monroe Str. 26fb*X

Geld zu verleihen, ohne Kommission, von Privatmann, auf Grundeigentum auf der Nordwestseite. Niedrige Zinsen. H. Fick, 2422 North Avers Avenue. 25ap*X

Wir verleihen Geld auf Grundeigentum und zum Bauen, zu niedrigsten Zinsen. Offen Montag und Samstag Abend bis 9 Uhr. Krause Savings Bank, 1341 Milwaukee Ave., nahe Paulina Str. 10ja*X

Geld zu leichten Bedingungen, auf zweite Hypothek. Ohling, 555 North Ave., Ecke Larrabee Str., Zimmer 4. 18mz*X

Zu vermieten.
(Anzeigen unter dieser Rubrik 2 Cents das Wort.)

Zu vermieten: 6 helle Zimmer. 1919 Addison Str. nahe Lincoln Str.

Zu vermieten: 6-Zimmer Flat. 1431 Clybourn Avenue. frsa

Zu vermieten: 6 schöne Zimmer, Bad, $18. 2922 Racine Ave. frsafon

Zu vermieten: 4 Zimmer mit Toilet, vorne, unten, $11, 3214 Racine Ave., nahe Belmont Ave. Eigentümer, 1612 Cleveland Ave., eine Treppe. frsa

Zu vermieten: Neues Gebäude an Montrose Blvd., Saloon-Ecke, feine Lage. Store und Wohnzimmer. Gute Lage für Grocery, Bäckerei oder Delikatessenstore.
Fry & Jacobsen, 3971 Elston Ave.

Zu vermieten: Feine Saloon-Ecke an Elston Ave., mit Wohnzimmern und Damenzimmer. Billige Miete. Großer Store für Grocery und Market.
Fry & Jacobsen, 3971 Elston Ave.

Zu vermieten: Zwei große Stores und Flats, fertig ungefähr 1. Juni; passend für Grocery und Market, Dry Goods, Jewelry oder Gents Furnishing.
Fry & Jacobsen, 3971 Elston Ave.

Wenn Ihr einen Store zu mieten wünscht, so sprecht bei uns vor. Wir haben die Lage.
Fry & Jacobsen, 3971 Elston Ave.

Zu vermieten: 4 große Zimmer, $10, Brickhaus. 2349 W. Ohio Straße. frsa

Zu vermieten: 4 große, helle Zimmer, Gas, mit $9.00. 1752 N. Fairfield Ave., nahe California und North Ave. frsa

Zu vermieten: Schöne, große, helle Wohnung, sechs Zimmer; alle neu dekorirt; eigener Eingang; einen Block vom Lincoln Park; Ofenheizung; $25. 2138 N. Clark Str., nahe Garfield Ave. do—son

Zu vermieten: Vollständig neu dekorirter, heller Laden, viel Raum, niedrige Miete, $40. 2136 N. Clark Str. do—son

Zu vermieten: Schöner, großer, heller Laden; besonders geeignet für deutsche Bäckerei und Cafe, oder Grocery-Store; mit oder ohne neu dekorirter, ungewöhnlich hübscher 6-Zimmer Wohnung. 2138 N. Clark Str., nahe Garfield Ave. do—son

Zu vermieten: Schönes helles 6-Zimmer Flat, Brickgebäude, $17. 1421 Hudson Ave. dofrsa

Zu vermieten: $25, dampfgeheizte 6-Zimmer-Flats; heißes Wasser; Janitordienste; Oakley Flats, 1863 N. Oakley Ave. dofrsa

Zu vermieten: 1758—60 Larrabee Str., 4 und 5 Zimmer Apartments, Ofenheizung. Miete $10 bis $12 monatl. Seht Agenten im Gebäude oder Mark Levy & Brother, Marquette Bldg.

Zu vermieten: Nordostecke Ogden und California Aves., 6 Zimmer Apartment, mit Front am Douglas Park, Ofenheizung. mifr
Mark Levy & Brother, Marquette Bldg.

Zu vermieten: Flat, 6 helle Zimmer, an North Ave., mit Front gegen Humboldt Park. In erster Klasse Zustand. Alle modernen Bequemlichkeiten, 1 Block von Hochbahn. 2617 North Ave., Tel. Armitage 7685. midofr

Zu vermieten: Helles hohes Basement (neu dekorirt) war drei Jahre Tailoring und Cleaning Shop; gute Geschäftsgegend für richtige Leute. 8 W. Ontario Str., zweites Haus von N. State Str. mdofrsafo

Zu vermieten: Zwei große neue Stores in „Home Traders" deutscher Nachbarschaft, sehr billig. 901—03 N. California Ave., Ecke Iowa Str. Seht Eigentümer für günstige Bedingungen.

Zu vermieten: 4 helle Zimmer und Toilet. 3464 N. Clark Str. 1mai*X

Zu vermieten: Neu hergerichteter Laden, ausgezeichnete Geschäftsgegend. Kaufmann, 3464 N. Clark Str. ap21,*X

Zimmer und Board.
(Anzeigen unter dieser Rubrik 2 Cents das Wort.)

Zu vermieten: Gut möblirtes Frontzimmer an besseren Herrn, auch passend für zwei Freunde. 407 Division Str., Ecke Sedgwick Str.

Zu vermieten: Anständiger Mann findet Kost und Logis bei Wittwe, nahe Lincoln Park. — 160 Carl Str., oberes Flat.

Deutsche Leute suchen Roomers. 631 West North Ave.

Zu vermieten: Zwei helle, möblirte Zimmer. 2222 N. Halsted Str., 3. Stockwerk. frsafon

Ein Mann findet schönes Zimmer mit Board. Mrs. Kullmey, 924 Willow Str.

Ein deutsch-ungarisches, kinderloses Ehepaar wünscht Boarders oder Roomers. 2321 Southport Avenue.

Zu vermieten: Großes Schlafzimmer mit allen Bequemlichkeiten. 1719 Robey Str., nahe Milwaukee Ave. frsa

Zu vermieten: Helles Zimmer mit Bad, auch Board mit Wäsche, $5. 1612 Cleveland Ave. frsa

Zu vermieten: Möblirte Zimmer, bei junger Witte. Nachzufragen: 707 N. Clark Str. frsa

Zu vermieten: Möblirter Front-Parlor, an Freunde oder für leichte Haushaltung. 1330 West Madison Str. frson

Zu vermieten: Frontzimmer in Privatfamilie. Telephone, elektrisches Licht. Emanuel, 1250 Grace Str., nahe Clark. frsafon

Vermiete reines, helles Zimmer, billig. 2344 Prairie Avenue. difr

Deutsche finden freundliches Heim; alle Bequemlichkeiten. 707 Dearborn Ave. mifrsa

Ein Mann findet schönes Zimmer, alle Bequemlichkeiten, separater Eingang. 2242 Burling Straße. dofr

Mehrere helle reine Zimmer für Deutsche und Ungarn, $1.25 die Woche; auch mit Board. 643 Division Str., nahe Halsted. dofrsa

Ein oder zwei bessere Roomers finden nettes Heim bei deutscher Frau. 1718 Crilly Court, nahe Eugenie Str. dofr

Verlangt: Roomers. 1830 W. 13. Straße. Gerlach. dofafo

Zu vermieten: Schönes Frontzimmer, alle Bequemlichkeiten, Parkaussicht, vorzügliche Carverbindungen, 12 Minuten zur Loop. Kost auf Wunsch. 1842 Wells Str. dofrsa

Boarders und Roomers finden gutes Heim bei deutsch-ungarischer Familie, ruhige Gegend; gute Carverbindung, nahe Larrabee Str., Webster u. Lincoln Ave. u. nahe deutschem Hospital. 537 Grant Place. 5mai1wX

Zu mieten gesucht.
(Anzeigen unter dieser Rubrik 2 Cents das Wort.)

Zu mieten gesucht: Handwerker wünscht Zimmer, womöglich mit Kost; Südwestseite vorgezogen. Adr.: B. C. 203, Abendpost.

Zu mieten gesucht: Für 2 Personen, drei Zimmer mit Bad, Nordseite. Adr.: Prokop, 161 Goethe Straße.

Zu mieten gesucht: Junger Mann sucht freundliches Zimmer mit voller Kost und Bad; ruhige Lage, Nordseite, $6. Adr.: Z U 697 Abendpost.

Zu mieten gesucht: Anständiger junger Mann sucht möblirtes Zimmer zu mieten, als alleiniger Roomer, irgendwo auf der Südseite. Adr.: A. 937. Abendpost.

Geld auf Möbel u. s. w.
(Anzeigen unter dieser Rubrik 2 Cents das Wort.)

—Geld zu verleihen—
—$20.00 bis $500.00—
auf Eure Möbel, Pianos, Pferde und Wagen etc. Ihr habt von ein bis zwölf Monate Zeit zum Abzahlen.
Wir bezahlen Eure Schulden.
Ihr könnt das Geld sofort haben und nach Belieben zurückzahlen in wöchentlichen oder monatlichen Raten. Sprecht vor, schreibt oder telephonirt Randolph 3075. Fragt nach Mr. Spitzer.
Standard Credit Company,
Zim. 702 Hartford Bldg. 8 S. Dearborn Str. 1mai*X

—Darlehen—
—$10.00 oder mehr—
Unser System des Geldverleihens an Leute, die Möbel oder Piano eignen, ist das beste. Wenn Ihr Geld gebraucht, wollt Ihr es sofort, privat und zu den liberalsten Bedingungen haben. — Dieser Dienst hat viele andere befriedigt und wird Euch auch befriedigen.
Guarantee Loan Company,
Zim. 20 — 68 W. Washington Str. (Nicht ink.) 11fb*X

Niedrige Raten für Möbel- und Piano-Darlehen. $25 für 75c monatl. $50 für $1.50 monatl. $75 für $2 monatl $100 für $2.25 monatl. Geld in ein paar Stunden. Wir geben alle Vorteile, die Andere offeriren. Telephon: Central 5493. Mutual Security Co. (C. Fred Keller, Mgr.) 143 N. Dearborn Str., Ecke Randolph, Zim. 44. 1fb*X

Aerztliches.
(Anzeigen unter dieser Rubrik 2 Cents das Wort.)

Dr. Thomas, Spezialist f. Frauen. Spricht deutsch. Konsultation frei. Stunden von 9—7. 740 W. Madison Str., Ecke Halsted Str. 29ap,2wX

Dr. Weiß und Frau, Oesterreich-Ungarn, behandeln alle Frauenkrankheiten, unterrichten Hebammen und nehmen Entbindungen an in und außer dem Hause. 1756 West Division Str., Ecke Wood Str., Telephon: Monroe 94. 23il*X

Geschäftsgelegenheiten.
(Anzeigen unter dieser Rubrik 2 Cents das Wort.)

Zu kaufen gesucht: Schönes 12—15 Zimmer Roominghaus. Preisangabe. Adr.: A. 939 Abendpost.

Zu verkaufen: Ein gutgehendes Herrenkleider-Geschäft, das seit 12 Jahren mit getragenen und neuen Männerkleidern mit glänzendem Erfolg betrieben wurde, verbunden mit Repairing, Pressen, Reinigen und Färben. Wegen vorgerückten Lebensalters zu verkaufen. 5017 S. Halsted Str., Store. frsa

— Aufgepaßt! —— Bargain! —
10 Zimmer Roominghaus, gut besetzt, wegen Krankheit billig zu verkaufen. 2454 Seminary Avenue.

—— Achtung! Bäcker! ——
Zu verkaufen: Gutgehende kleine Bäckerei. Kein Basement. Miete $25, noch 3 Jahre Lease. Fred Ruedel, 602 North Ave. frsafon

Zu verkaufen: Gutgehender Saloon, Ecke, mit Wohnzimmern. 4906 Lincoln Ave. frsafon

$295 kaufen feinen Candy-, Zigarren-, Ice Cream-Store, wert $700; keine Konkurrenz; letzter Eigentümer 3 Jahre am Platze; gutes Auskommen garantirt; feine Geschäftslage; 4 feine Zimmer mit Store; billige Miete. 2053 Larrabee Str., nahe Garfield Ave.

Wegen Krankheit verkaufe 14 Zimmer Roominghaus, stets besetzt, fein eingerichtet, $750, wert doppelt. Fragt Morgens 9. 1572 Clybourn.

Großer Bargain! Verkaufe Boardinghaus, 7 Zimmer, 4 Betten, Lounge, sämmtliche Möbel; Kücheneinrichtung so gut wie neu; beste Nachbarschaft; Miete fürs ganze Haus $25; sofort $450, wert doppelt. Fragt Morgens 9, 1572 Clybourn.

Goldgrube! Verkaufe Grocery-, Delikatessenstore, alter guter Platz; Wocheneinnahme $300; sofort $1500, wert $2500; auf Wunsch nach Wert aufgenommen. Fragt Mrgs. 9, 1572 Clybourn.

Habe zu verkaufen: 17 Saloons, mit und ohne Lizens, von $600 bis $5000; 2 Groceries, 5 Delikatessen-, 2 Bäckereien, 6 Butcherstores, von $450—$2200. Wer überhaupt ein Geschäft, kann sein, was es will, schnell kaufen oder verkaufen will, gehe Morgens 9 nach 1572 Clybourn Ave.

Verkaufe Saloon, Transferecke, eigene Lizens, eigene Lease; Wocheneinnahme $350; Miete $75; $3000. Fragt Morgens 9, 1572 Clybourn Ave.

Verkaufe für $550, wert $700, 11 Zimmer Roominghaus, Miete nur $32.50; Einnahme $85; gute Möbel; alles besetzt; passend für Ehepaar; habe es 9 Jahre. Schmidt, 1030 Wells Straße. 9mai1wX

Zu verkaufen: Barbiergeschäft, zwei Stühle, guter Platz. 1547 Cleveland Ave.

$450 Baar kaufen $750 Grocery- und Delikatessen-Store, nebst Fixtures; muß bestimmt diese Woche verkauft werden; niedrige Miete; keine Agenten; 751 East 62. Str. Nachzufragen in Gus Mohme's Store, 648 West Randolph Str. frsa

Zu verkaufen: Eine sehr gut gehende Barbierstube, wegen anderen Unternehmens; sofort zu übernehmen. Adr.: Mike Lang, 1204 East 93. Str. frsamo

$1600 kaufen 43-Zimmer Roominghaus, leichte Abzahl.; 20 Jahre etabl. $450 kaufen Rooming- und Boardinghaus, leichte Abzahl. $375 kaufen 12-Zimmer Roominghaus, 407 Unity Bldg.

Zu verkaufen: Grocery-Store, billig; Wocheneinnahme $300; vier Zimmer; Miete $30; dreijährige Lease. 1819 Sheffield Ave. frsafon

Zu verkaufen: Billig, ein Bäckerei-Zweig-Store, 3155 Diversey Parkway, nahe Kedzie Ave.; vier Zimmer hinter dem Store. Nachzufragen daselbst oder: 2319 Milwaukee Ave. frsa

Zu verkaufen: Schuhreparaturwerkstätte, billig; Verkaufsgrund: übernehme ein anderes Geschäft. 1317 Clybourn Ave. frsa

Zu vertauschen: Guter Eck-Grocery-Store und Market, zwei Laden, wert $2500, gegen kleine Farm in Michigan oder Eigentum in Chicago. Adr.: T. 874, Abendpost.

$475 kaufen Grocery-Store und Market; verkaufe auf Teilzahlung. 2301 Pleasant Place.

Zu verkaufen: Zweig-Bäckerei; sehr gutes Geschäft. 2013 Milwaukee Ave. 9mai,1wX

Zu vermieten: Südseite, Bäckerei, Brickofen, Wohnung, Store; Shop zu ebener Erde; Miete $25, 5 Jahre Lease. 6820 Wentworth Ave. mifrson

Zu verkaufen: Erster Klasse Barbierstube mit 3 Stühlen, Nordseite; habe 2 Geschäfte. Barry Barber Supply Co., 434 S. Dearborn Str. frson

Vermiete oder verkaufe Store, 24 Fuß breit bei 18; für Bäcker oder Barbier, als Fruchtladen, Bargain-Store, Schuhmacherladen oder Eisenwaarenhandlung und Paint Store geeignet; vier Zimmer und Bad; Anbau. 2973 Elston Ave. mifr

Zu kaufen gesucht: Irgend ein gutgehendes Geschäft. Gustav Wurslin, 1213 Nord Clark Straße. momifr

Zu verkaufen: Gute Bäckerei an Nordseite.— Adr.: Z U 243 Abendpost. dofrsa

Zu verkaufen: Elektrische Schuhreparaturwerkstatt; gute Lage für deutschen Schuhmacher; zu erfragen: 1359 W. Chicago Ave. dofr

Zu verkaufen: Ein erstklassiges Reinigungs- und Färbereigeschäft; auch viele neue Arbeit; krankheitshalber. 1545 Fullerton Ave. dofrsa

Zu kaufen gesucht: Gute Ladenbäckerei. Adr.: A. 962, Abendpost. dofrsa

Zu verkaufen: Ein elektrisches Schuhreparaturgeschäft, billig. 108 N. 40. Ave. 8mai1wX

$175, wert $400, kaufen Confectionery-Store; Laundry und Candy bezahlen Ausgaben; Miete $15. 1309 Larrabee Str. midofr

Zu verkaufen: 8 Zimmer gut möblirtes Roominghouse; billig; alles besetzt. 865 LaSalle Ave. —sa

Verkaufe billig mein zehn Zimmer Roominghouse; gutes Einkommen. 1331 LaSalle Ave. midofr

Zu verkaufen: Ein Saloon mit 4 Kegelbahnen. 924 Willow Str. mi—sa

Zu verkaufen: Eine gutgehende Bäckerei mit Mixer; keine Konkurrenz. 6111 Norwood Park Avenue. —fr

Muß sofort verkaufen: Moving und Expreß-Geschäft. Nachzufragen nach 6:30 Abends. — 3222 Sheffield Ave., 2. Flat. 4mai1wX

Zu verkaufen: Wegen Abreise, 14 Zimmer Roominghaus, sofort, billig. 609 Wells Str. mdmdfr

Saloon zu verkaufen, nur $500; nahe North Ave.; deutsche Gegend. Nachzufragen bei:
Lange, 704 Dearborn Ave. 3mai,1wX

Geschäftsteilhaber.
(Anzeigen unter dieser Rubrik 2 Cents das Wort.)

Partner verlangt: Zuverlässiger Mann, um den halben Anteil in meiner etablirten Laundry zu kaufen, 38 Meilen von Chicago, habe ein feines gutzahlendes Geschäft. Wünsche Mann, der aktiven Anteil nimmt, Erfahrung nicht notwendig; Baar $2250. Eine feine Gelegenheit für guten Mann. Keine Agenten. Adr.: A 907 Abdpost. dofrsa

Heiratsgesuche.
(Anzeigen unter dieser Rubrik 3 Cents das Wort, aber keine Anzeige unter einem Dollar.)

Heiratsgesuch: Eine junge Wittwe, in den dreißiger Jahren, möchte mit einem anständigen Manne bekannt werden, zwecks baldiger Heirat; ein Handwerker oder ein Geschäftsmann vorgezogen. Briefe erbeten bis Montag, unter: L. 854, Abendpost.

Heiratsgesuch: Eine anständige Wittwe, in den vierziger Jahren, möchte mit einem anständigen Manne, im gleichen Alter, bekannt werden, zwecks späterer Heirat; ein Geschäftsmann oder Handwerker vorgezogen. Briefe erbeten bis Montag, unter: A. 926, Abendpost.

Grundeigentum und Häuser.
(Anzeigen unter dieser Rubrik 2 Cents das Wort.)

Nordseite.

Zu verkaufen: Neues 2 Flat Brickhaus, 5 und 6 Zimmer, Oak Trim und Floor, Mosaik Floor in Badezimmer und Vestibüle. Dekorirte und Combination Fixtures. 2 Furnaces. Zwecks raschen Verkaufes Preis nur $6500. $1000 Baar, Rest wie Miete. Eigentümer daselbst Samstag und Sonntag, Nachmittags von 1 bis 5 Uhr.— 3744 N. Leavitt Str. frsafon

Zu verkaufen: Schönes 5- und 6-Zimmer Haus, an Grace Str.; Lot 37½x125; wenn sofort gekauft nur $4500.
H. F. Heinz, 3409 N. Paulina Str. frsafon

Modernes zwei-Flats Framegebäude, nahe Grace und Hermitage; elektr. Licht; nur $4400.
H. F. Heinz, 3409 N. Paulina Str. frsafon

Wegen Abreise aus der Stadt muß herrliches 8-Zimmer Stucco-Wohnhaus, nahe Wilson und Leavitt Str., für nur $5400 verschleudert werden; Lot 37½x125; nehme $1000 Anzahlung, der Rest kann wie Miete bezahlt werden.
H. F. Heinz, 3409 N. Paulina Str. frsafon

Zu verkaufen: Hochmodernes, neues Brickgebäude, nahe Southport Ave.-Hochbahnstation; zwei 6-Zimmer Wohnungen; Furnace-Heizung, 30 Fuß Lot; sehr preiswürdig. Nachzufragen: 3709 Southport Ave. frsa

Grundeigentum und Häuser.
(Anzeigen unter dieser Rubrik 2 Cents das Wort.)

Nordseite.

Zu verkaufen: Billig, 2—6 Zimmer Haus mit Brick-Basement, Ravenswood; Tausch nicht ausgeschlossen. Näheres beim Eigentümer, 4305 Lincoln Avenue. frsa

Großer Bargain! Modernes 3-Flat Framegebäude, 5—5—4 Zimmer, Miete $55 den Monat; gutes Einkommen auf Eure Anlage. Preis $5600. Cuyler Ave., nahe Lincoln Ave.
Frank Beck, 2014 Irving Park Blvd. samomifr

Zu verkaufen: Besichtigt 2141 Cuyler Ave., nahe Lincoln Ave., $200 Baar, Rest $15 monatlich nebst Zinsen kaufen 7-Zimmer Frame-Cottage, Brickbasement, Furnaceheizung, jetzt fertig zum Einziehen. Preis $3200. Kommt sofort.
Frank Beck, 2014 Irving Park Blvd. samomifr

Zu verkaufen: 75 Fuß Lot, Belmont Ave., östlich von Herndon, in Geschäftslage, 2stöck. Frame; Laden und Hinterzimmer u. 2 Flats über Laden; nur $10,500, wenn sofort genommen. John Bobel, 3430 Southport Ave. dofrsa

Nahe Webster, gutes 2-Flat Frame, bedenkt, $1800. Bausch, 824 Center Str. dofrsa

6-Flat Brick, nördlich von Center, Miete über $1000 jährlich, $9200. — Brickgebäude, 4 Flats mit Store, Miete $1100 jährlich; Wittwe verkauft für $8700. — Brickgebäude, neun 4 Zimmer Flats mit Bad, Miete $1758 jährlich, $13,500. Bausch, 824 Center Str. dofrsa

Neues modernes 4-Flat, nördlich, nur $10,500. Schönes 6-Flat, nahe Clark und Roscoe, Bargain, $11,500. Bausch, 824 Center Str. dofrsa

Zu verkaufen: Billig, 8 Zimmer Haus mit Brick-Basement, Badezimmer und Attic, Lot 50 bei 125; Preis $2500; $500 Anzahlung, Rest monatlich. John P. Roth, 4652 N. Clark Str. do—son

$1000 kaufen Ecklot, 51 bei 145, an Granville, nahe Ridge Road, das Doppelte wert. Eigentümer, 838 Cornelia Ave. Hoeffner. 8mai1wX

Zu verkaufen: 2 Flat Frame Gebäude, zwei 6-Zimmer Flats, Lot 37½ bei 125, Otto Str., nahe kleinem Park, Preis $4500.
August Torpe, 820 W. North Ave. midofr

Zu verkaufen: 2 Flat Frame Gebäude mit Concrete Basement, 5- und 6-Zimmer Flats, Gas und elektrisches Licht, Dayton Str., Preis $4100. August Torpe, 820 W. North Ave. midofr

Zu verkaufen: 2 Flat Brickgebäude, vier 4-Zimmer Flats, mit Hinterhaus. Dayton Str., Preis $6000. August Torpe, 820 W. North Ave. midofr

Zu verkaufen: 2 Flat Brick, Lot 30 bei 125, Hoyne Ave. Preis $5500.
August Torpe, 820 W. North Ave. midofr

Zu verkaufen: Zwei Flatgebäude, je 7 Zimmer, Frame, an N. Halsted Str., nahe Cornelia. Geschäftsveränderung ist der Verkaufsgrund.— Eigentümer 3209 N. Clark Str., Store. mi—son

Neues 2-Flat Brick, fertig zum Einziehen jetzt oder später; 5 oder 6 große Zimmer, Hartholz-Fußböden und -Trim, elektrisches Licht und Kombination-Fixtures, moderne Plumbing in jedem Flat, Mosaik-Fußböden in Hallen und Badezimmern, Furnace-Stacks, 30 Fuß Lot; gepflasterte Straße, bequem zur Addison Str.-Station Ravenswood Hochbahn und Lincoln Ave. Straßenbahn, $5975; $800 Baar, Rest $30 monatlich.
Wm. Zelosky, 2201 Addison Str.
Offen täglich und Sonntags. —fr

3 Flats, 4 Zimmer jedes, moderne Plumbing, gepflasterte Straße, nördlich von Irving Park Blvd., und östlich von Lincoln Ave., 2 Blocks nach der Hochbahnstation; Preis $4250; $700 Baar, $25 den Monat. —fr
Wm. Zelosky, 1905 Belmont Ave.

Kosige 6 Zimmer Cottage, mit noch 2 Zimmern im Basement, Heißwasserheizung, Bad, Gas, heißes und kaltes Wasser, $2500; $500 Baar, $15 den Monat. —fr
Wm. Zelosky, 1905 Belmont Ave.

Neues Zwei-Flat und Basement Brickgebäude, Birken-Mahagoni-Finish Trim, dekorirte Wände, Oak-Fußböden, elektrisches Licht, Combination-Fixtures in jedem Zimmer, 30 Fuß Lot; gepflasterte Straße, ein Block bis zu zwei Straßenbahnlinien; bequem zur Hochbahn; zuverlässiger Mieter in einem Flat; Preis $5750; $700 Baar, $25 monatlich. —fr
William Zelosky, 1905 Belmont Ave.

Zu verkaufen: 2-Flat Brick, fast neu, 6 und 6 Zimmer, Eichenholz-Trim, Bad, Gas, heißes und kaltes Wasser in jedem Flat, hohes Basement; 30 Fuß Lot; gepflasterte Straße, $5775; $1000 Baar, $30 monatlich. —fr
William Zelosky, 2201 Addison Str.

$500 Baar, $15 den Monat kaufen kosige 6-Zimmer Cottage, Brickbasement, Hartholz-Floors und Trim, Bad, Gas, heißes und kaltes Wasser, 30 Fuß Lot; gepflasterte Straße; nur drei Blocks von der Addison Str. Station der Northwestern-Hochbahn. —fr
William Zelosky, 1905 Belmont Ave.

Bargain — 2-Flat Brick, Steinfront, 5 und 6 Zimmer, Mantles, China Closets, Bad, Gas, heißes und kaltes Wasser in jedem Flat, 1 Block zur Car, $4750 — $1750 Baar. —fr
William Zelosky, 1905 Belmont Ave.

Zu verkaufen: Ein gutes altes 2stöckiges Brickhaus für $3300, Miete $30 per Monat, Nordseite. Tel. Douglas 483. Eigentümer, 916 E. Wrightwood Ave. 3mi1wX

Zu verkaufen: Nordseite, 3625 N. Marshfield Ave., Lot 25 bei 125, Alley, alle Verbesserungen, bezahlt, sofortiger Verkauf, $900. Phone Douglas 483. Eigentümer. 3ma1wX

Zu verkaufen: An North Ave., zwischen Sedgwick und Larrabee Str., dreistöck. Brickgebäude; $18,500; oder man mache Angebot.
Geo. W. Torpe, 2360 Lincoln Ave. 3mai,1wX

Zu verkaufen: Brick-Geschäftsgebäude. Miete $60; Preis $5000; Nr. 1402 North Park Ave. gelegen. Geo. W. Torpe, 2360 Lincoln Ave. 3mai,1wX

Zu verkaufen: 3stöckiges Brickhaus mit Toilets und Basement, kleine Wohnungen......$6700
2stöckiges Framehaus, mit Bad und zweistöckigem Brickhaus hinten, Miete $636......$4500
2stöckiges Brickhaus, Toilets, Miete $384, $1000 baar nötig, zu..........$3700
Fred. Ruedel, 602 North Ave. 3mai1wX

Zu verkaufen: 2stöck. Frame, 6 und 7 Zimmer, Belmont Ave., östlich von Southport, nur $3200. $1000 baar, Rest Abzahlung. John Bobel, 3430 Southport Ave. dofrsa

Nordwestseite.

Zu verkaufen: 620 N. Avers, 5-6 Zimmer 2 Flat. Bargain, wenn sofort genommen. Leichte Zahlungen. N. O. McQuiston." dmfr

Verkaufe modernes Stein-Bungalow für $5,500.00, wegen Abreise. 4829 Berteau Avenue. dofrsa

Zu verkaufen: Modernes und attraktives 6-Zimmerheim mit hübscher Umgebung, Rasen, Obstbäume, Garten. Lot 50×145. 4522 N. 46. Court. dofrsa

Zu verkaufen: Zweistöckiges Wohnhaus, vier Wohnungen, Ecke. Eigentümer. 2701 N. Troy Str. 3mai1wX

$200 Anzahlung, $12 monatlich und Zinsen kaufen eine „Zuetell" 6 Zimmer Cottage; neu und durchaus modern; 30 Fuß Lot.
$300 Anzahlung, $20 monatlich und Zinsen kaufen ein „Zuetell" 2 Flat Gebäude; neu und durchaus modern.
Zuetell, 4101 Fullerton Avenue.
Nehmt Fullerton Ave. Car bis 40. Ave., geht westlich. 12mz*

Zu verkaufen: $300 Anzahl., Rest $15 monatl.
Zwei-Flats Haus, vier Zimmer jedes......$3200
Neues zwei-Flats Haus, je 5 Zimmer.....$3650
Neues 2-Flats Haus, je 4 Zim., elek. Licht..$3900
Neues zwei Flats Brickhaus, je 6 Zimmer..$5800
Eckhart Thon, Ecke Elston und Kimball Ave.

Zu verkaufen: An Sacramento Ave., nahe Diversey Blvd., zweistöckiges Framehaus mit Brick-Basement; 5-Zimmer Flats; modern; $3600; Miete $35; etwas Gutes. Nachzufragen: 2253 West North Ave., nahe Oakley Boul. frsa

Zu verkaufen: Bargain, moderne Stucco Cottage, hohe Attic und Basement, elektrisches Licht und Gas; Eigentümer muß verkaufen. Diemer, 3407 N. Avers Ave. dofrsa

Bargain: Muß verkaufen, wegen Krankheit, mein vier-Flats Gebäude, nahe Humboldt Park; Miete $498; Preis, um es schnell zu verkaufen, nur $3700; auf Abzahlung. Eigentümer: 2653 Evergreen Ave., 2. Flat. Tel.: Humboldt 8294. mifrson

Zu verkaufen: Kauft eine Lot und baut nach Belieben; 35x125 Fuß Lots an Hutchinson, Cullom, Pensacola und Montrose Ave. Eigentümern oder Erbauern leihen wir $3500 bis $4000 auf gutes 2-Flat Brickhaus. Nehmen zweite Hypothek, wenn nötig, für Preis der Lot. Anzufragen Schultz, Baker & Co., 1225 N. Ashland Avenue. —14mai,frmi

Zu verkaufen: Central Park Ave. Bargain— $4000 kaufen 3410 N. Central Park Ave., 30 Fuß Lot, neues 2stöckiges Haus, Basement und Dachboden, 2 Flats, ConcreteBasement, Zement-Fußboden, elektrisches Licht, Badeeinrichtung, China Closet, Hartholz-Fußböden u. s. w., $500 Anzahlung, Rest $20 monatlich. Nahe Belmont und Milwaukee Ave. Cars. Eigentümer daselbst von 1 bis 4 Uhr anwesend. dimifr
Gieseke & Son, 2811 Milwaukee Ave.

Zu verkaufen: Sechs-Zimmer Haus, Konkret-Basement, hoher, ausgebauter Dachboden, wo noch sechs weitere Zimmer eingerichtet werden können; Lot 30x125; billig. Zweistöckige Häuser, mit 4, 5 und 6 Zimmer Wohnungen, $3300 und aufwärts; leichte Abzahlungen; drei Straßenbahnlinien und Hochbahn.
Otto Dobroth,
Kedzie Ave. und Irving Park Blvd. frsa

Grundeigentum und Häuser.
(Anzeigen unter dieser Rubrik 2 Cents das Wort.)

Nordwestseite.

Zu verkaufen: Fünfzig Fuß Lotten, für $500, in schöner, gutbesiedelter Nachbarschaft; nahe Straßenbahn, Bahnstation und nahe öffentlicher Schule.
Diese schönen Baustellen liegen in einer Subdivision an Leland und Wilson und North 56. Ave., drei Blocks westlich von Milwaukee Ave.; zwei Blocks südlich von Lawrence Ave.
Auf den Baustellen befinden sich Sewer, Wasser, Seitenwege usw.
In der Gegend befinden sich eine Reihe von hübschen Heimstätten, und der Preis entspricht etwa der Hälfte des wirklichen Wertes. Ihr solltet nicht versäumen, Euch diese Gelegenheit zunutze zu machen, wenn Ihr einen Bargain in einem der besten und schönsten Wohnhaus-Bezirke auf der Nordwestseite wünscht.
Zweig-Office auf dem Eigentum: Leland und North 56. Ave. Offen Samstag und Sonntag Nachmittag von 2 bis 5 Uhr.
Paul Steinbrecher & Co.,
Tribune Building. frson

Zu verkaufen: 2 Flat Gebäude, 4842—4844—4848 Rice Str., ein Block von 48. Ave. und Chicago Ave. Carlinien. Furnace, modern und billig. P. M. Scheid & Co., Builders, 4824 West Chicago Ave. sasonmo

Zu verkaufen: Umständehalber muß ich zwei Häuser in Avondale verkaufen; zweistöckige 4-Zimmer Wohnungen, $500—$1000 Anzahlung nehmen sogar für nur $3000. Häuser kosten allein $2700. Nachzufragen beim Eigentümer, frsafo
3917 N. Eberly Ave., 1. Flat.

$200 Anzahlung kaufen eine 5 Zimmer Frame Cottage auf Brick-Fundament. Oak Trim und dekorirt. Preis nur $2700. Alle Verbesserungen darin und bezahlt. Muß besichtigt werden, um den Wert zu würdigen. An N. Whipple Str., nahe Cullom, gelegen. Für Näheres adressirt: Hallmann & Koch, 10 S. La Salle Str. frsafo

Eigentümer sagte: „Verkauft's!"
$500 Preisermäßigung.
Nr. 4662 Berteau Ave., Ecke 47. Ave., große Lot, 75×182½, bis zur Alley; großes Haus, 8 Zimmer; könnte in feines zwei Flats Gebäude umgewandelt werden.
Früherer Preis war $3000,
verkaufen es jetzt für $2500 Baar; kein Tausch eingegangen zu diesem Preise.
Burhans, Ellinwood & Co.,
25 N. Dearborn Str. Tel.: Randolph 3886. frsafonmodimi

Schleuderpreis! $1350! Leichte Abzahlungen, kleine Anzahlung, für eine 6 Zimmer Brick-Cottage, Nordwestseite. Eigentümer wohnt nicht hier. Nachzufragen Sonntag, 10 Uhr Vormittags. 2240 Irving Park Blvd.

Zu verkaufen: Berteau Ave., 2-stöckiges Stukko, 6 und 6 Zimmer, Furnaceheizung, $5500 wenn sofort genommen; beliebige Bedingungen. — Schultz, Baker & Co., 1225 N. Ashland Ave.

Südseite.

Bargain! 8-Zimmer Cottage, modern; $200 Anzahlung, Rest nach Belieben des Käufers. Eigentümer 6155 S. Ashland Ave. frsa

Zu verkaufen: Eck-Brickhaus und Bäckerei; Brickofen. 5957 S. Wood Str. Näheres beim Eigentümer, 5224 S. Ashland Ave. 7ma1wX

Zu verkaufen: Die vollständigsten und am modernsten eingerichteten zwei-Flats Brickhäuser in Austin; Steintreppen; nebst Lotten; zwei 6-Zimmer Wohnungen; Heißwasserheizung, Gas und elektrisches Licht; „Tile"-Fußboden im Badezimmer und Vestibül; Eichenholz-Fußböden und „Trim"; Gebäude an Lewis und Augusta Str.; Eigentümer täglich daselbst anwesend. M. Anderson, 1000 Lewis Str., Ecke Augusta Str. Tel.: Austin 902. 2mai,1wX

Westseite.

Zu verkaufen: 8, 4 und 5 Zimmer Cottages an 40. Court, zwischen 30. und 31. Straße, eine 3012 S. 41. Ave. Leichte Abzahlungen. 2ma2wX

Zu verkaufen: Neues 5 und 6 Zimmer Flatgebäude, Heißwasserheizung, nahe Garfield Park. Eigentümer 3513 Franklin Blvd. —son

Vorstädte.

$100 Anzahlung, Rest monatlich, kaufen ein modernes Haus; Preise $1950 bis $4750. Nachzufragen Samstag oder Sonntag, oder schriftlich. E. B. Graham, Brookfield, Burlington-Station. frsa

Zu verkaufen: Moderne Cottage, auf großer Eck-Lot; gut für Hühnerzucht; nur $200 Baar und monatliche Zahlungen. F. C. Schnug, Congreß Park, gegenüber Burlington-Station. frsa

Zu vertauschen: 8-Zimmer Frame-Residenz, 5922 Henry Str., Austin, 2 Lotten, feine Frucht- und Schattenbäume, feiner Garten, Beerensträucher, Furnace-Heizung, für kleine Farm, Lot oder was immer Ihr habt. Hypothek $2400. Macht Angebot. Keine annehmbare Offerte, ob Baargeld, Teilzahlungen oder Tausch, wird abgewiesen. Eigentümer A. J. Peterhans, 425 S. Kenilworth Ave., Oak Park. di—sa

Haus-Käufer, Achtung! — Nur $250 Anzahlung! — Beseht Euch 5922 Henry Str. Zweistöckige Frame-Residenz; 8 Zimmer; Furnaceheizung; 50 Fuß Lot; Frucht- und Schattenbäume; elegante Garten-Lot, Raum für Hühner. Keine annehmbare Offerte zurückgewiesen, da ich vor dem 10. Mai verkaufen will. Teilzahlungen oder nehme leere Lot als Anzahlung. Nehmt Chicago Ave. Car bis Franklin Ave. und geht drei Blocks nördlich. Eigentümer A. J. Peterhans, 425 S. Kenilworth Ave., Oak Park. di—sa

Farmländereien.

Zu vertauschen: 50 Acres Farm nahe Lacota, Michigan, 8 Meilen von South Haven, mit Gebäuden, Vieh, Gerätschaften und Obstgarten; erster Klasse Boden. Ebenfalls 60 Acres, 1½ Meilen von New Buffalo, Michigan, mit Vieh, Gebäuden und Gerätschaften; guter schwerer Boden. Jensch, 1548 Chicago Ave.

Zu verkaufen oder zu vertauschen, gegen ein gutes zweistöckiges Haus auf der Nordseite, eine 90 Acker Farm; schwarzer Lehmboden, 8-Zimmer Haus, Barn 70x40; Obstgarten; 35 Acker Heu, 8 Weizen, 9 Hafer, 15 Holzbestand, Rest Corn; 2 Pferde, 6 Kühe, 5 Stück junges Rindvieh, Hühner; viel Futtervorrat und Maschinerie; zwei Meilen von Stadt und Straßenbahn. O. Kricke, 4743 Lincoln Ave.

Farmland in der Deutschen Kolonie Crivitz, Wis., nahe Bahnstation und guten Märkten, in der Heimat des hohen roten Klees. Preis per Acker $8.00 bis $30.00. Nur $100 Anzahlung, Rest in 8 Jahren. Theo Kersten, Eigentümer. Näheres bei meinem Chicagoer Vertreter N. Piklor, 1526 W. 21. Str., 2. Floor. frsafon

Zu verkaufen: Eine gute 80 Acker Farm, nur ½ Meile von der Stadt Crivitz, circa 60 Acker reines Land, fertig um noch dieses Frühjahr anzubauen. Ein Ende dieses Landes hat einen schönen Wald von zirka 20 Acker, und ein kleiner Fluß durchfließt selben. Ein sehr geeigneter Platz für allgemeines Farmen und Viehzucht. Hat ein gutes 5 Zimmer Haus und große Stallung, mit gutem Brunnen und allen Bequemlichkeiten, liegt an der Hauptstraße, und das ganze Land ist mit Draht eingefenzt. Muß vor dem 15. verkauft werden. Preis für schnellen Verkauf um 50 Proz. billiger als der reguläre Preis sein sollte. Nur $2000. $300 Baar, Rest auf lange Zeit. Habe auch andere Bargains in fertigen Farmen von $1500 per Acker aufwärts. N. Piklor, 1526 W. 21. Str., Chicago, Ill. ssafo

Zu verkaufen: 29 Acker Frucht- und Geflügel-Farm; neues 10-Zimmer Haus, mit Keller; großer Stall; 140 tragende Apfelbäume, 3 Kirschen-, 5 Pflaumenbäume, 1 Birnbaum, 1 Acker mit Johannesbeeren; Land geeignet für Korn, Hafer und Heu; Schule nahe Farm; zwei Meilen vom Courthaus; Preis $2500; $1000 Anzahlung. Adr.: Chas. Groth, R. F. D. No. 1, Cobert, Michigan.

$1200, leichte Zahlungen, kaufen hübsche 80 Acker Farm in Wiskonsin. Brodfuehrer, 118 N. La Salle Str., Zimmer 509. frsa

105 Acker erster Klasse Texas Farm, mit Haus, 14 Meilen von Texarkana und 1½ Meilen von Bahnstation, billig zu verkaufen. Gute Gelegenheit. Abends vorzusprechen. A. Faust, 6946 Union Ave. mifrsa

Zu verkaufen, oder zu vertauschen: Farm bei Nekoosa, Wis., 125 Acker; Wohnhaus und andere Gebäude; Maschinerie und Stock; Eigentümer ein paar Tage in Chicago. Vorzusprechen 2427 N. Fairfield Ave., 3. Flat. dofr

Billige abgeholzte Ländereien zu verkaufen auf leichten Abzahlungsplan an wirkliche Ansiedler, welchen allerhand Gelegenheiten geboten werden für stetige Beschäftigung bei guten Löhnen, während sie ihr Land abzahlen. Sprecht vor in der Soo-Line Ticket Office für spezielle Raten nach Mellen für Heimstättesucher. — Schreibt um Einzelheiten an
Mellen Lumber Company, oder
Foster-Latimer Lumber Company,
Mellen, Ashland County, Wisconsin. —son

Marinette County, Wiskonsin.
Zu verkaufen: Gutes Clay Land nahe guten Markt, Schulen, Kirchen und Eisenbahnen, nur 7 Stunden Bahnfahrt von Chicago. Wenn Ihr gedenkt, gutes Land für ein Heim oder gute Geldanlage zu kaufen, schreibt und ich sende Euch für 3 Monate das wissenschaftliche Farmmagazin „Landology" frei ins Haus.
H. F. Heinz, 3409 N. Paulina Str.
Office offen bis 9, Sonntags bis 4 Uhr. 1mai1mX

Zu verkaufen: 20 Acres, 25 Meilen vom Chicagoer Courthaus, gute Gebäude, Preis $3000; Teil Baar. Rehf, 164 W. Washington Str. 5mai1wX

Zu verkaufen oder zu vertauschen, Farmen mit Viehbestand, Ernte, für Chicago Property. Rehf, 164 W. Washington Str. 1mai1mX

Verschiedenes.

John P. Foerster & Co.,
Bank Floor — 15 S. La Salle Straße.
Wir haben Nachfrage für allerlei bebautes und unbebautes Grundeigentum innerhalb der Stadtgrenze. Eine Postkarte, an uns adressirt, bringt einen Verkäufer ins Haus. [illegible]

Samstag ist Schluß des Jahrestag-Verkaufs

Wir wollen dies zu einer Gelegenheit v. besonderer Wichtigkeit machen — und wir werden dies sicher erreichen, wenn gute Werte in guten Kleidern dies erreichen können.

Mit der Absicht, einen Verkaufs-Record zu schaffen, haben wir unsere $15, $18 u. $20 Partien von Anzügen vergrößert, um sechs bis siebenhundert andere, die sonst von $3 bis zu $5 teurer sind.

Es wird sich für Euch bezahlen, morgen diese Partien zu besichtigen.

$15—$18—$20

THE PROGRESSIVE STORE WIEBOLDT'S
MILWAUKEE AVENUE AT PAULINA STREET.

Offen Samstag Abend bis 10

Schwarze Männer-Hüte

Schwarze weiche Hüte für Männer, Telescopes, Fedoras und Touristen-Facons, $2 Qualität, spez. f. Samstag nur

98c

Doppelbrüstige Knaben-Anzüge

Doppelbrüstige Anzüge f. Knaben mit Knickerbocker Hosen — auch Norfolks, feine Muster; — einzelne Partien, wert bis zu $5.00; speziell für nur

$2.75

85c für $1.00 u. $1.25 Männer-Touristenhemden

aus sehr feinem Madras und Percales, mit französischen Cuffs und einem dazu passenden separaten militärischem Kragen — nette Muster und solide Farben — für nur **85c**

Binder Hemden—aus importirtem Madras gemacht — Coat Facon — befestigte Manschetten — alles neue String Muster, $1.50 Wert, speziell Samstag nur.......... **1.15**

Outing Hemden f. Männer, aus feiner Qualität Percales, ein dazu passender separater Kragen; hunderte von netten Mustern zur Auswahl, wert 75c und 85c; morgen.......... **50c**

Lokalbericht.

Briefkasten.

Streitende. — Wenn ein Schiff vom Stapel gelaufen ist, so ist es damit noch lange nicht fertig zum Antritt einer Seefahrt. Vor allem müssen noch die Maschinen eingebaut und die innere Einrichtung vervollständigt werden.

J. M. — Wir können Ihnen dies jetzt, nach fünf Jahren, nicht mehr sagen. Wenden Sie sich an den hiesigen Agenten jener Gesellschaft.

R. K. — Sie müssen das Fangbecken auf Ihre Kosten reinigen lassen; jeder Plumber führt solche Arbeit aus.

Ludwig G. — Falls Sie Beweise dafür haben, daß der Betreffende Gift gelegt hat, so können Sie ihn verhaften lassen.

Karl H., Hinsdale. — Dieser Strauch wird im Deutschen Springe, Flieder, türkischer Flieder, spanischer Flieder, Lilak, Jelängerjelieber, fälschlich auch Holunder genannt. Der englische Name ist „Lilac".

Ein Leser. — Solche Auskunft erteilt das Leo-Haus für deutsche katholische Einwanderer in New York, Nr. 6 State Str.

Fritz K. — Chicago bedeckt einen Flächenraum von 191½ Quadratmeilen.

Jos. K. — Wir können Ihnen nicht sagen, ob der Kursus schon begonnen hat und ob noch Schüler angenommen werden; erkundigen Sie sich an Ort und Stelle. — Hier in Chicago können Sie das nicht erlernen, wohl aber in La Porte, Ind., wo die Rumely Co. eine solche Schule unterhält. Sie müssen vorher eine Applikation einreichen. Die Schule nennt sich „Indiana Traction Engineering School".

E. A., Springfield. — Die einzige derartige Exkursion, von der wir wissen, läßt die Baldwin County Colonization Co. (Hartford-Gebäude, Dearborn und Madison Str.) am 20. Mai nach Alabama abgehen.

Wm. W. — Wann nach deutschem Gesetz eine solche Forderung verjährt, können wir Ihnen nicht sagen; auf alle Fälle kann sie aber hier nicht eingeklagt werden. — Eine solche Klinik ist mit dem deutschen Hospital verbunden.

Minna. — Frankiren Sie den Brief mit 5 Cents, falls er mit dem nächsten Postdampfer befördert werden soll, mit 2 Cents, wenn die Sendung weniger Eile hat. Sie bleibt dann bis zum Abgang des nächsten deutschen Postdampfers liegen.

W. Sp. — Wie die Verhältnisse gerade in der Umgegend jener Ortschaften sind, wissen wir nicht; im Allgemeinen aber ist die Gegend waldig und bergig, das Klima gesund. Es befinden sich dort zahlreiche Sommerfrischen; Ackerbau wird verhältnißmäßig wenig betrieben.

Theo. F. — Wir haben Ihnen in der Ausgabe vom 29. April unter der von Ihnen angegebenen Chiffre „Erfindung" ausführliche Auskunft erteilt. Wenn ein Fragesteller sich nicht einmal die Mühe nimmt, im Briefkasten nachzusehen, so ist das seine Sache, aber nicht unsere Schuld. Er kann aber dann auch nicht erwarten, daß wir uns die Mühe nehmen, die Antwort abermals zu veröffentlichen.

G. F. — Dies würde 70 Cents kosten, im Voraus zu entrichten.

H. B. — Auf eine solche Anklage steht Auslieferung nicht.

Wettende. — Sie erhalten auf Ihre „ersten Papiere" hin einen auf einige Monate giltigen Paß, auf Grund dessen Ihnen bei der Rückfahrt keinerlei Schwierigkeiten in den Weg gelegt werden dürfen.

J. Z. — „Humming bird" heißt auf Deutsch Kolibri, „Moose" Elentier oder Elch, „Wapiti" Wapitihirsch und „Virginia Deer" virginischer Hirsch.

Geo. St. — Es wird Ihrer Einbürgerung nichts im Wege stehen.

A. C. Sch. — Wenn der Betreffende eine neue Ehe eingeht, ohne vorher eine Scheidung erwirkt zu haben, setzt er sich Zuchthausstrafe aus.

Fred M. — Auf eine Konzertina ist ein Zoll von 45 Prozent des Wertes zu entrichten.

D. G. — Wir können Ihnen nicht sagen, wie hoch sich die Fracht von Antwerpen nach hier stellen würde.

Aug. F. — Warum sollte es der Frau nicht gestattet sein, sich nach einem anderen Staat zu begeben und dort eine Ehe einzugehen?

A. B. — 1) Gewiß gibt es auch in Berlin Wandelbildertheater, ebenso in allen anderen Städten Deutschlands. Die gewünschten Adressen dürften Sie in den Anzeigespalten der hier in der öffentlichen Bibliothek — Michigan Avenue und Randolph Straße — ausliegenden deutschländischen Zeitungen finden. 2) Sehr viele der hiesigen Nickeltheater befinden sich in den Händen von Leuten, die unter Umständen auch Deutsch sprechen können.

F. B. — Ihr „erstes Papier", vor dem Inkrafttreten des neuen Einbürgerungsgesetzes erwirkt, verliert seine Giltigkeit nicht.

E. R. — Die vorstehende Notiz beantwortet auch die von Ihnen gestellte Frage.

J. B. — Das Schweizer Konsulat befindet sich im Security-Gebäude, Südostecke Madison Str. und Fifth Avenue. Die Geschäftsstellen der fraglichen Dampfschiffsgesellschaften finden Sie bezw. 150 W. Randolph Str., 100 N. LaSalle Str., 149 N. Dearborn Str., und 1 S. LaSalle Str.

A. C. A. — Wenden Sie sich an die Polizeiverwaltung von Seattle und an die von Viktoria, B. C. — Lassen Sie beiden Behörden eine genaue Beschreibung der Vermißten zugehen, womöglich auch eine Photographie von ihr; Victoria liegt nicht in den Vereinigten Staaten, aber nichtsdestoweniger werden die dortigen Behörden sich bereitwilligst mit der Sache befassen.

Gebr. H. — Das brasilianische Konsulat finden Sie Nr. 183 N. Wabash Avenue, Zimmer 10. Sie haben aber eine Reiseunterstützung von dieser Seite nicht zu erwarten. Binnen kurzem wird eine neue Dampferlinie zwischen New Orleans und Südamerika eingerichtet werden. Warten Sie das ab, die Fahrt wird dadurch erheblich billiger für Sie werden.

J. J. — Auch unverheiratete Frauen können das amerikanische Bürgerrecht erwerben. Kommen Sie — in der Kanzlei des Kreis- oder des Superiorgerichts — um das sogenannte „erste Papier" ein. Im Jahre 1915 können Sie dann um die Einbürgerung nachsuchen.

H. M. — Unter der Heimstätteakte werden Bundesländereien unentgeltlich an Personen abgegeben, welche sich darauf ansiedeln. Sie würden sich zu diesem Behufe also an Ort und Stelle zu begeben und eine entsprechende Eingabe an das zuständige Landamt zu machen haben. Ratsam ist es natürlich, vorher genaue Erkundigungen einzuziehen über die Beschaffenheit des Landes u. s. w.

A. Z. — Barto ist ein kleines Dörfchen in Berks County, Pa., liegt also etwa 750 Meilen von Chicago. Sie gelangen dorthin mittels der Pennsylvania und der Philadelphia & Reading Bahn. Der Fahrpreis wird sich auf etwa $15 stellen.

R. R. — Das Protokollbuch ist Eigentum der Loge; die ausscheidende Protokollführerin hat das Buch an die Loge abzuliefern.

* * *

Rechtsanwalt Fred Plotke, Nr. 137 N. Dearborn Str., Zimmer 1444—48 Unity-Gebäude, gibt nachstehende Auskunft auf ihm übermittelte Anfragen:

F. S. — Eine Ablösungsurkunde ist ein Schriftstück, das Grundeigentum von einer auf eine andere Person überträgt. Sie hat dieselbe Wirkung wie ein Besitztitel, ausgenommen daß der Aussteller des Besitztitels den Titel garantirt, während die Ablösungsurkunde einfach Grundeigentum überträgt. Sie hat nicht dieselbe Wirkung wie ein Testament. Wenn die Ablösungsurkunde nicht bei Lebzeiten dessen, der Grundeigentum überträgt, an den ausgeliefert wird, an den es übertragen werden soll, hat sie keinen Wert.

Alter Leser. — Eine Person, die vorschriftsmäßig mittels eines gerichtlichen Vorladungsbefehls vorgeladen ist, und der die ihr zukommenden Zeugengebühren zugesagt sind, muß der Vorladung Folge leisten und aussagen, auch wenn sie es ungern tut.

A. C. — Ein Gatte, dessen Gattin längere Zeit in Deutschland gewohnt und daselbst vorschriftsmäßig eine Scheidung erlangt hat, kann sich hier wiederverheiraten.

Heimat. — Wird ein Dienstbote unter der Bedingung angestellt, daß sie die Wäsche nicht zu besorgen hat, und verläßt den Dienst, wenn die Hausfrau verlangt, daß sie wasche, so hat sie auf ihren Lohn für die Zeit, die sie im Dienst war, Anspruch. Sie können Ihren Lohn nur durch eine Klage im Stadtgericht erhalten, oder mit Hilfe der Legal Aid Society, des Rechtsschutzvereins, 31 W. Lake Str.

Alte Leserin. — Der Vermieter hat kein Recht, die Räume des Mieters zu betreten, wenn es nicht im Mietvertrag besonders vorgesehen ist.

C. St. — Wenn Jemand Grundeigentum kauft, später aber zu der Ansicht kommt, daß er einen zu hohen Preis bezahlt hat, so muß er den Verlust tragen. Wenn aber ein Käufer auf schriftlichem Wege weit entlegenes Land in Florida kauft, das ihm als trockenes angeboten und verkauft worden ist, sich später aber als Sumpfland herausstellt, kann er unserer Ansicht nach seinen Kaufpreis wiedererlangen.

F. F. — Lebt ein Mann und eine Frau als Gatte und Gattin zusammen, ohne verheiratet zu sein, so machen sie sich strafbar. Die Kosthauswirtin aber ist nicht strafbar.

Zwei Streitende. — Wenn ein Mann mit einem Mädchen verlobt ist, so ist das Verlöbniß gesetzlich als Kontrakt anzusehen. Bricht er das Verlöbniß ab, so kann er wegen Bruch des Eheversprechens auf Schadenersatz verklagt werden. Die Höhe des Schadenersatzes hängt von der Jury ab. Auch das Mädchen könnte wegen Bruchs des Eheversprechens verklagt werden, doch hat man im Allgemeinen noch nichts davon gehört, daß eine Jury dem klagenden Mann in einem derartigen Fall Schadersatz zugesprochen hat.

A. B. — Wenn Jemand Geld auf Grundeigentum aufzunehmen wünscht, so würden wir raten, dem Verleiher eine Hypothek auf das Grundstück auszustellen.

Todesfälle.

Nachstehend veröffentlichen wir die Namen der Deutschen, über deren Tod dem Gesundheitsamt Meldung zuging:

Alerberg, Lena, 70 J., 1114 Sedgwick Str.
Batterman, Kath, 40 J., 1015 Ashland Blvd.
Behnke, Richard, 34 J., 1026 N. Lincoln Str.
Benidic, Catherine, 49 J., 668 Rees Str.
Boldenweck, Ernest, 36 J., 636 Grace Str.
Eichhorn, W., 11 J., 2807 N. Ashland Ave.
Hoffman, W., 26 J., 224 N. Clark Str.
Leatherman, W., 44 J., 2309 Potomac Ave.
Oberg, Anna, 39 J., 1642 Sawyer Ave.
Satz, Gussie, 23 J., 834 S. Laflin Str.
Steller, Amy, 25 J., 2061 Kedzie Ave.
Sturm, Louise, 65 J., 817 W. 56. Str.
Van Eppa, Grant, 34 J., 1047 Ost 43. Str.
Wilke, Alvina, 63 J., 2526 Francisco Ave.

Bankerotterklärung.

Um Entlastung von seinen Verbindlichkeiten sucht im Distriktsgericht nach:

Charles Bowles — Verbindlichkeiten $819.04; Bestände $72.

Heiratslizensen.

Folgende Heiratslizensen wurden in der Office des Countyclerks ausgestellt:

Edward R. Genwens, Agnes DeWinter, 25, 25.
Antanas Aninkstis, Anna Szallowska, 23, 19.
M. A. Lindman, Elizabeth Johnson, 24, 24.
Herman G. Peters, A. M. H. Oelerking, 39, 28.
J. Dekovias, Petronela Spulbitaite, 23, 23.
Charles Strattl, Ilona Slofar, 23, 22.
Fred A. Brands, Maude Walsvay, 25, 25.
Daniel Chrokrat, Milka Jovich, 30, 23.
James Duncan, Dena Adler, 42, 20.
John McDonald, Mary Hagan, 35, 25.
John D. Weber, Inez G. Shannon, 29, 23.
Stanislaw Myslak, Mary Marcis, 27, 20.
J. F. Dean jr., Amanda Streckerdt, 27, 23.
Benj. F. Earl, Maude E. Mathews, 40, 29.
William Kramer, Paulina Feblo, 49, 53.
Axel E. Nelson, Louise Anderson, 43, 30.
Marcin Julima, Stanislaw Burhta, 29, 20.
Henry Klip, Martha Dykema, 22, 23.
George P. Fritsch, Mamie Hilmes, 26, 25.
Jacob Levinson, Rosie Epstein, 29, 23.
Josef Herula, Agata Bablarz, 30, 27.

Heiratslizensen.

Folgende Heiratslizensen wurden in der Office des Countyclerks ausgestellt:

Krsto M. Pejovich, Petra Colovich, 29, 25.
E. M. Vanderhoff, E. W. Halbuch, 22, 22.
Alfred R. Carstensen, Wilhelmina S. Taylor, 31, 39.
Wilbur Hathaway, Margaret Welvert, 22, 17.
Frank Accettura, Mary Waksmulska, 21, 16.
Frank Spedisor, Edna Kriet, 22, 18.
George H. Olsen, May Bowes, 24, 24.
Jakub Urbanczyk, Ludwina Wloszek, 25, 26.
Louis Noppe, Mary Vanhaverbeke, 25, 20.
Edmund Alden, Nettie Koehler, 40, 27.
Arthur Hunter, Ida Johnson, 23, 30.
Edward Koop, Louise Schmitz, 23, 23.
Charles Reuse, Lilly G. Bartsch, 32, 20.
Robert Oldenbach, Lena Benedix, 27, 28.
Andrew T. Harris, Minnie Mitchell, 57, 42.
Marion C. Thornton, Florence Ford, 36, 27.
Bennie Kurzinski, Agnes Cederstrom, 26, 22.
George Mazak, Anna Hulan, 25, 22.
Merrill H. Johnson, Winnifred Burns, 23, 24.
Robert Campbell, Hazel Wagener, 28, 30.

Habt Ihr die gefürchtete Blutvergiftung?

Kommt zu dem Meister-Spezialisten und erfahrt wie ein erfahrener Spezialist Euch behandeln wird. Dr. Howes Methoden heilen um geheilt zu bleiben.

Seit Jahren hat die Wissenschaft nach einem Mittel gesucht um die nutzlosen und gefährlichen Drogen abzuschaffen und ererbte oder zugezogene ansteckende Blutvergiftung in den ersten, zweiten oder dritten Stadien zu heilen. Endlich wurde das Mittel entdeckt von Dr. Paul Ehrlich Frankfurt, Deutschland, in seinem Neosalvarsan (914) oder das verbesserte Salvarsan (606), eine positive Heilung für Blutvergiftung. Dieses neue deutsche Heilmittel wird im Zeitlauf einiger Jahre die Welt von dieser schrecklichen Krankheit befreien.

Aerzte und Leidende in der ganzen Welt erhalten jetzt die Wohltat dieser großen Entdeckung.

Thomas A. Edison, der große Elektriker, sagt: „Die deutsche Entdeckung ist die wichtigste Errungenschaft des Jahres 1911 — und die meisten von uns haben die Krankheit ohne es zu wissen."

Führende Spezialisten in der ganzen Welt behaupten daß es die wunderbarste Entdeckung des Zeitalters ist zur absoluten Heilung von Blutvergiftung in ihrer schlimmsten Form. Sie beseitigt auch Hautkrankheiten, Ausschlag, wunden Hals, farbige Flecken, schleimige Stellen auf Zunge und Lippen, Ausschlag an Händen, Füßen und Körper, Haarausfall, wunde Stellen in der Nase, Kopfschmerzen, Gehirn- und Nerven-Störungen, Psoriasis, rheumatische Schmerzen, Eczema, Jucken.

Salvarsan 606 ....
Neosalvarsan 914 .... **$15.00**

Dieses neue deutsche Mittel ist ein Segen für die Menschheit.

Jetzt ist die Gelegenheit diese wundervolle deutsche Behandlung zu weniger als einem Viertel des gewöhnlichen Preises zu erlangen. Verschiebt es nicht. Jetzt ist die Zeit für das ganze Leben geheilt zu werden.

Zur Beachtung: Wir warnen Euch vor Nachahmungen. Das echte Neosalvarsan (914) ist importirt und wird in luftdichten Gläsern verkauft, welche mittelst einer Feile geöffnet werden und deren Inhalt an Ort und Stelle präparirt und direkt in das Blut eingeführt wird. Dies ist die einzige Art und Weise der Anwendung dieses Mittels, die von den höchsten Autoritäten anerkannt wird.

Alle Männer, die geheilt zu werden wünschen, haben keine Entschuldigung mehr auch nur noch einen weiteren Tag zu leiden.

Wartet nicht bis die Natur versagt und die Krankheit Eure Organe und Nerven zerstört. Tausende von Männern sind an den Felsen der Unwissenheit und Vernachlässigung gescheitert.

Konsultation, Untersuchung frei.
Schreibt wenn Ihr nicht vorsprechen könnt.
Stunden, 9 bis 8. Sonntags 10 bis 1.

Dr. HOWE & CO.
120 N. Dearborn Str., Chicago, Ill.
Zwischen Washington und Randolph Str.
81an,frmomis

Bruchbänder!

The Wolfertz Deformity Appliance & Truss Mfg. Co., 154 N. 5. Avenue, nahe Randolph Str.

Gewissenhafte deutsche Bandagisten u. Fabrikanten von Bruchbändern, Schienen für Verwachsene, Gummistrümpfen, Leib-Bandagen, Schuhen für kurze Beine, künstlichen Armen und Beinen.

Untersuchung und Rat frei.

Besserung garantirt und viele geheilt mit unseren neuen Apparaten. Sonntags offen von 9—12.

Frauen-Bedienung für Damen.

14ma

Zuverlässige Zahnarbeit!

Keine Studenten — Schmerzlos — Erfahrene Zahnärzte

Herabgesetzte Preise, so niedrig wie

Goldkron., 22K., $2.00 | Alveolar Brückenarb..$2
Goldfüllungen......50c | Silberfüllungen......25c

Volles Set Zähne **$3.00** — Whalebone Zähne **$4.00**

Zähne untersucht, ausgezogen, gereinigt Frei

Alle Arbeit für 10 Jahre garantirt.
Deutsch gesprochen.

Union Dental Co.
19 Jahre etablirt.
408 S. Wabash Ave. S.W. Ecke Wabash Ave. u. VanBuren
Stund.: Tägl. 8:30 Vm. b. 9 Abds. Sonnt. 9—3
sondifr

Finanzielles.

Warum zufrieden sein mit nur 3% Zinsen an Eurem Geld?

Unsere $500 und $100 erste Hypotheken Grundeigentum Gold-Bonds bieten volle Sicherheit, tragen 5½% und 6% Zinsen ein und können jederzeit gegen Baargeld eingetauscht werden.

Schreibt für Information u. beschreibendes Zirkular A4.

Home Bank & Trust Co.
Milwaukee & Ashland Aves.
Unter Staats-Aufsicht.
Bestände über $1,500,000.

Niemand hat je einen Dollar verloren, weder an Kapital noch an Zinsen, an irgend einer Hypothek oder Grundeigentums-Bond, die in dieser Bank gekauft wurden.

Der morgige Tag

bietet keinem Manne irgendwelche Aussichten, wenn dieser nicht ein Bankkonto hat.

Wir gewähren **3%** Zinsen per Jahr auf Spareinlagen

Illinois Trust & Savings Bank
La Salle Strasse & Jackson Boulevard

Foreman Bros. Banking Co.

S.-W.-Ecke La Salle u. Washington Str.

Check-Kontos erwünscht.

3% Zinsen bezahlt auf Spareinlagen

Grundeigentumsdarlehen auf verbessertes Chicago Grundeigentum zu den niedrigsten Raten geliehen

Allgemeines Bankgeschäft

Kapital u. Ueberschuß **$1,500,000**
Homifri

Warum ist OSCAR F. MAYER & BRO. Wurst überall bevorzugt? Weil dieselbe mit der peinlichsten Reinlichkeit, aus dem besten Material hergestellt wird. Befragt Euren Lieferanten hierüber.
80olmifrmo

Fallsucht Fits!

Ein garantirtes Mittel.

Endlich ist eine zuverlässige Medizin gefunden. Unglaublich wie es scheinen mag, nach Jahrhunderten von Fehlschlägen ist ein positives und sicheres Mittel gegen diese schreckliche Krankheit entdeckt worden und zwar

Dr. Gürtins Nerven-Syrup

Viele, die jahrelang gelitten haben, sind schon nach einer Flasche von Krampfanfällen verschont geblieben. Es wird Euch ohne Zweifel helfen, darum versucht es, und überzeugt Euch selbst. Wenn die erste Flasche in irgend einem Fall von Epilepsie oder Veitstanz versagt, bekommen Sie den Preis sofort zurückerstattet. — Eine große Flasche $1.00; 6 Flaschen für $5.00.

Zu verkaufen in Chicago bei der Public Drug Co., 26 State Str.

Wertvolles Buch gratis.

Schreibt heute nach dem illustrirten medizinischen Werk betitelt: „Epilepsie erklärt". Dasselbe wird Euch gratis zugesandt, wenn Ihr adressirt an: Kalmus Chemical Co., Kalmus Building, Cincinnati, Ohio.
ap15,difr

Diese Offerten bilden nur einige Beispiele der großen Werte die wir während unseres großen Mai-Verkaufs offeriren

Kommt heute und besichtigt die große Auswahl, die wir gegenwärtig in unseren beiden großen Läden zur Schau ausgestellt haben. Die Ersparnisse sind bei Eurem persönlichen Erscheinen jedenfalls besser zu erkennen; zögert daher nicht. Kommt, und wir werden Euch unseren Union Plan erklären, welcher Euch „Freiheit von hohen Möbel-Preisen" sichert.—Verkauf währt nur 10 Tage.—Abzahlungen nach Uebereinkunft!

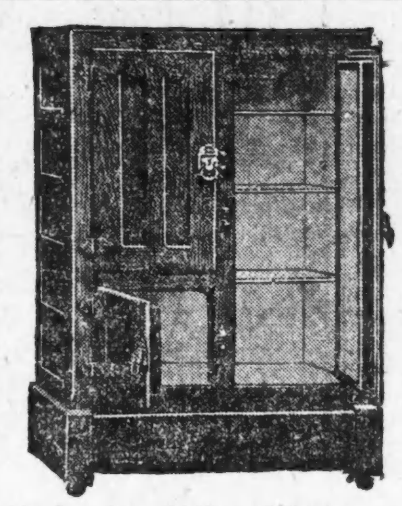

Unser spezieller Eisschrank

Von massivem, gut getrocknetem Eichenholz; prachtvoll konstruirt— gut polirt und mit Mineral Wool gefüttert — ein großer Eisersparer. Spezieller Preis, zu

$14.75

Wir sparen Euch $5 bis $10 an Eurem Rug

5000 Rugs jetzt zum Verkauf für 10 Tage

Leset	$15.00	8¼×10½	Brussels Rugs für........	9.75
diese	$18.00	9 ×12	Brussels Rugs für........	11.45
	$22.00	8¼×10½	Axminster Rugs für.......	13.85
Preise!	$25.00	9 ×12	Axminster Rugs für.......	16.85

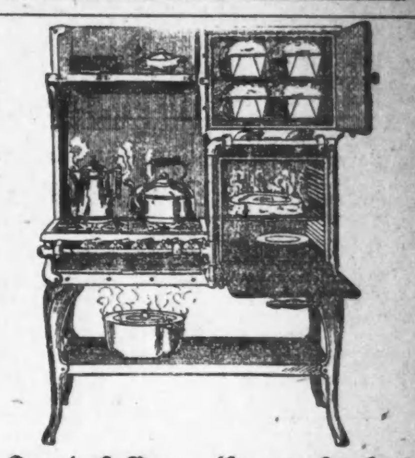

Spart Geld an Eurem Gasherd

Unsere garantirten Gasherde sind große Heizungsmaterial-Ersparer; es wird sich für Euch bezahlen unseren spez. Gasherd zu sehen zu

$16.75

Auf Wunsch werden Kreditbedingungen vereinbart. Alle Verbindungen frei.

Eine große Auswahl zu Preisen von $10 bis $45.

Eine vollständige Messingbett-Ausstattung zu einem ungew. niedrigen Preis offerirt.

Bett hat schwere 2zöll. Pfosten, Spring ist ganz von Eisen u. Matratze ist extra schwer, Filzoberteil mit dauerhaftem Ueberzug. Diese vollständige Ausstattung, jetzt **10.75**

Union LIBERTY FURNITURE Co.

1327-29-31-33 Milwaukee Ave., nahe Wood Straße.
4705-4709 South Ashland Avenue, nahe 47. Str.

Unser spez. Go-Cart—sehr modern u. in komfortabler und dauerhafter Weise konstruirt, — hat schwere Tires und dauerhaften Cover. Spezielll, zu.... **8.95**

Zur Beachtung!

Doppelte Fish's Stamps werden bei allen Einkäufen, die am Freitag Abend von 6 bis 9 Uhr gemacht werden, verabreicht —Nur in unserm Hauptgeschäft—

L. FISH FURNITURE CO.
EST. 1858

Haupt-Geschäft
1906-1908 Wabash Avenue
(Nahe 20. Straße.)

BOSTON STORE
STATE, MADISON AND DEARBORN STS

Volkslieder-Album, 21c
Vierter Floor—Dearborn Str.

Das Volkslieder-Album, von Ludwig Erk, wie illustrirt, umfaßt populäre deutsche Lieder, welche sich den Weg zum Herzen aller Freunde der guten alten deutschen Melodien gewonnen haben. Enthält:

Du, du liegst mir im Herzen.
Gott erhalte Franz den Kaiser.
Ich bin der Doktor Eisenbart.
Ich weiß nicht was soll es bedeuten.
In Berlin, sagt' er.
Mädele ruck, ruck, ruck,
Mein Herz ist im Hochland.
Nach Sevilla, nach Sevilla.
O du lieber Augustin.
O Tannenbaum, o Tannenbaum.

Und 70 andere Volkslieder, — speziell zu.................. **21c**

Finanzielles.

Wollen Sie reich und selbstständig werden?

Das Geheimniß liegt in dem Wörtchen sparen, ohne dasselbe, ganz gleich, wie groß eines Mannes Einkommen, ist Reichtum und Selbständigkeit unmöglich. Beginnt jetzt, Euer Geld zu sparen. Wir bezahlen 3% Zinsen auf Spar-Anlagen. — Zinsen halbjährlich gutgeschrieben.

North Ave. State Bank
Ecke North Ave. und Larrabee Str.
Offen Samstag Abend von 6—9 Uhr.
difrsa

1868 Etablirt — Telephones Monroe 4840, 4841, 4842

HATTERMAN & GLANZ
110 Milwaukee Ave.

Geld zu verleihen.
Hypotheken zu verkaufen.
ap23*Zexsa

Schiffs-Karten

$22 extra billig jetzt von Europa

FELIX SCHMIDT
1568 N. Halsted Str., zwischen Clybourn und North Avenue.
25 Jahre in Chicago. Offen Abends und Sonntag Vormittag.
mz12mifrmo

Schiffskarten

Extra billig auf den Dampfern der **URANIUM STEAMSHIP CO., LTD.** Von New York nach Rotterdam u.s.w.

Wegen Auskunft wenden Sie sich an

J. V. ZINNER & CO.
Westliche Generalagenten.
140 N. Dearborn Str., Ecke Randolph.
Offen 8 Morg. bis 6 Abends, Sonntag 9—12.
Filiale: 619 W. North Avenue.
Offen 8 Morgens bis 8 Abends; Sonnt. 9—1.
jan4,sonmomifr

Dr. SCHWARZ Privat-klinik
39 W. ADAMS STR. Zimmer 60
gegenüber The Fair, Dexter-Gebäude.

Die ältesten deutschen Spezialärzte in Chicago seit 1891. — Die Aerzte dieser Anstalt sind erfahrene deutsche Spezialisten und betrachten es als eine Ehre, ihre leidenden Mitmenschen so schnell wie möglich von ihren Leiden zu heilen. Sie heilen gründlich und unter Garantie alle geheimen Krankheiten der Männer und Frauen; Unterleibsleiden und Beschwerden bei Mädchen, Menstruationsstörungen, Kropf, Blutvergiftungen, Absonderungen, verlorene Mannestkraft, Herz-, Lungen-, Leber-, Nieren-, Blasen-, Magen- und Darmleiden, Nervenleiden, Fallsucht, Lähmung, Rückgratverkrüppelungen, Fettsucht, abnormale Magerkeit am Körper und unentwickelte Büste der Frauen und Mädchen, Kinderlosigkeit, Rheumatismus, Beinwunden und Geschwüre (neue Methode), Haarkrankheiten, juckende Leiden u. s. w. Frauen werden von Frauenarzt (Dame) behandelt. Behandlung inkl. Medizin

Nur drei Dollars per Monat. Schneidet dies aus. Sprechstunden 9 Uhr Morg. bis 5 Uhr Nachm., Mittwochs u. Samstags bis 7 Uhr Abds. Sonntags von 10 bis 12 Uhr Morgens.

Leset die „Sonntagpost"

Schwache, kranke, erschöpfte

Männer

Junge, Männer in mittleren Jahren, alte Männer

Gute, sichere Heilungen ... **$10**

Dr. Flint, 322 S. State Str.

Was ist Eure Krankheit? Ist sie in Euren Urin-Organen, brennendes Uriniren, Schleim, Eiter oder Blut? Sind es Eure Nieren; Schmerzen im Kreuz oder Lenden? Ist es Euer Magen; Aufstoßen von Gas, Säure? Beschwerden nach dem Essen? Habt Ihr widerwärtigen Katarrh, verstopfte Nase, üblen Atem? Habt Ihr Hämorrhoiden, Fisteln, Jucken? Habt Ihr Bruch? Habt Ihr irgendwelche Blutkrankheit, Hautausschläge, Pickel, blasse Gesichtsfarbe, Gewichtsverlust, Schmerzen in den Knochen, Skrofeln? Sind es Eure Nerven; schlaflos, müde des Morgens, Schwindel, Kopfschmerzen, belegte Zunge? Werte Leser, beachtet diese Symptome von Nervosität: hütet Euch vor Neurasthenie, sie führt zu schwachen Nerven, schlechtem Gedächtniß, Kreuzschmerzen, oder möglicherweise zu schweren Geisteserkrankungen.

"914" Verbessertes "606" $10 für die Anwendung.

Niemand braucht an Krankheit zu leiden, jetzt, wo wir diese niedrigen Gebühren eingeführt haben. Kommt sofort, solange diese niedrigen Gebühren gelten. Konsultation frei, ob Ihr in Behandlung tretet oder nicht.

Dr. FLINT, 322 S. State Str.

Zwischen Jackson u. Van Buren Str., gegenüber Rothschild & Co., zweiter Floor.

Sprechstunden: Täglich von 8 Vorm. bis 6 Nachmittags. Abends, Montags und Donnerstags bis 9. Sonntags von 9 Vorm. bis 12 Mittags. Chicago, Ill.

Wichtig für Männer.

Wenn Aerzte oder Arzneien Euch nicht helfen, versucht unsere sicheren, erprobten Heilmittel, die niemals fehlschlagen, bei folgenden geheimen Krankheiten: Formulare Nr. 1 u. 2 kuriren jeden noch so hartnäckigen Fall von geheimen Krankheiten und Urinleiden. Preis $1.00 die Flasche. —Doktor Tuckers Blut Specific kurirt Blutvergiftung in allen Stadien. Preis $2.00 per Flasche. — Prof. DeWois Pastilles Vigorateur heilen Männerschwäche, schlaflose Nächte, Nervosität, Satz im Urin, Melancholie und nicht zufriedenstellendes Eheleben. Preis $1.00 die Schachtel, 3 für 2.50. — Die obigen Heilmittel sind nur bei uns zu haben.

Behlkes Deutsche Apotheke,
775 Süd State Straße, Chicago, Ill.
bl.frsonbi

Bruch Leidend?

Kommt direkt zur Fabrik. Wir machen über 100 Sorten Bänder; ein gut passendes Band für Jeden, von 75c aufw. für einseitiges, von 1.25 aufw. für doppeltes Band. Elastische Strümpfe und Leibbinden, nach Maß u. aus frischem Material gemacht, passen besser, halten länger und sind von 25 bis 40% billiger als anderswärts. Die erfahrensten Bandagisten für Herren und Damen bedienen täglich von 9 Uhr Vorm. bis 7 Uhr Abends. Sonntags offen von 9 bis 12 Uhr.

Hottingers Truss Factory,
301-03 Milwaukee Ave., Ecke Chicago Ave.
Sechster Stock. Nehmt Elevator.
Etablirt 1860.

E. STRASSBURGER, Optiker
2630 LINCOLN AVE.

Augengläser von $1.50 an.

FIRMSETT die neuesten Augengläser u. Brillen ohne Schrauben. Brechen nicht, werden nicht locker. — Auch Sonntags von 9 bis 12 Uhr.

aldofr

In diesen Waaren ist nicht nur der Preis sondern auch die Qualität vorteilhaft.

Advertisers Woche

IT PAYS TO TRADE AT
KNOOP'S
624-630 NORTH AVE.

Advertisers Woche

Nr. 5072 Bettdecke. Größe 66×76 Zoll, einfach gesäumte gehäkelte Bettdecke, guter Wert einer niedrig markirten Anzahl — sortirte Entwürfe........ **85c**

Spitzen-Gardinen. Nr. 3662 hübsche weiße Nottingham Spitzengardinen, 3 Yards lang, 45 Zoll breit, hübsche Border-Entw. u. Mittelfigur, Paar. **95c**

Kayser Handschuhe. Lange seidene Kayser-Handschuhe — 12knöpfige Länge — für nur **75c**

Paris Garters. Für Männer, einfacher oder doppelter Catch, alle Farben, 50c und **25c**

Jap Rose Seife. Die „Bubble Badeseife" für Toilette, Bad und Shampoo, speziell 3 Stücke für **25c**

Dependon Strümpfe. Für Knaben, fein oder stark gerippt, sehr dauerhaft — das Paar **15c**

Jetum oder Klenzum. Jetum Hutfarbe oder Klenzum, zum Reinigen von Hüten — 25c die Flasche, für **19c**

American Beauty Floß. American Beauty Floß, für alle Arten fancy Arbeit — 2 Stränge für **5c**

Kabo Korsets. Facon Nr. 4024, niedrige Büste, sehr lange Hüfte und Rücken, vier Strumpfhalter, zu **$2**

Crex Rugs. Crex, der sanitäre Graß Rug, mit oder ohne Fransen — Größe 30X60, für... **$1.00** Kommen in allen Größen

Vanta Leibchen für Babies, doppelt über Brust und Unterleib, keine Nadeln oder Knöpfe, Größen für alle Altersstufen, 55c bis........ **35c**

Rose Gas-Bügeleisen. Der große Sparer — kostet nur 3 Cents für 10 Stunden Bügeln — Preis für Eisen u. Stand, mit 6 Fuß Stahl-Tubing.. **2.25**

Groceries.

Rumford Backpulver — Büchse zu 19c, 13c und........	9c
Karo Corn Syrup — 3 Büchsen für........	25c
Argo Glanzstärke — drei Packete für........	10c
Kingsfords Corn Stärke — 3 Packete für........	25c
Quaker Rolled Oats — drei Packete für........	25c
Quaker Puffed Wheat — das Packet zu........	9c
Quaker Puffed Reis — das Packet für........	13c
Runkels Kakao........	16c und 8c
Runkels Schokolade........	15c und 8c
My Wife's Salad Dressing — per Flasche........	12½c
Washington Crisps — das Packet zu........	21c
Ammo, 4 Büchsen für........	25c
Cliquot Club Ginger Ale — 2 Flaschen für........	25c
Swifts Premium Oleomargarine — per Pfund........	23c
Christians New Century Mehl — ⅛ Bbl.-Sack........	63c
American Family Seife — 6 Stücke für........	25c
Kitchen Klenzer — drei Büchsen für........	10c
20 Mule Team Borax — 1-Pfund-Packet zu........	10c
Evers Vacuum Proceß Kaffee — per Pfundbüchse........	55c

„Ever Ready"-Rasirmesser. „Ever Ready" Sicherheits-Rasirmesser, komplet mit 12 extra Messern, für nur **$1.00**

Peerleß Mantles. „Peerleß Indestructo" Gas Mantles, garantirt auf 60 Tage — für nur **25c**

„Horse Shoe" Wringers. Mit 10zölligen garantirten Gummi-Rollen, Hartholz-Gestell, für nur **$2.50**

Motor-Waschmaschine. „High Speed" Motor-Waschmaschine — garantirt fünf Jahre, für nur **$9.95**

Rochester Waschkessel. Rochester Waschkessel — Nr. 9 Größe, schweres Blech, Kupfer-Boden, für nur **$1.75**

Jap a Lac, Varnish Stain, Büchse aufwärts von...... **10c**

Floorene, für Floors und Linoleums, Büchse **39c**

Mahlzeiten wie diese verringern die Kosten des Haushalts

Ein 40c Essen für vier Personen	
Vermicelli Suppe	2c
Kalbs-Fricassee	13c
Quetschkartoffeln	4c
Minute Tapicoa	4c
Brot und Butter	6c
Kaffee	3c
Rahm	5c
Gas zum Kochen	3c
	40c

Ein 50c Essen für vier Personen	
Erbsen-Suppe	5c
Hamburger Roast	15c
Gebräunte Kartoffeln	6c
Chokoladen Custard	7c
Brot und Butter	6c
Kaffee	3c
Rahm	5c
Gas zum Kochen	3c
	50c

Fünfzig Tausend Schulmädchen-Köchinnen können Euch alles erklären.

Diesen Mädchen wird Küchen-Sparsamkeit in den öffentlichen Schulen gelehrt.

Sie sehen, bereiten und kochen wirkliche Nahrungsmittel in etwa 170 Schulküchen.

Von Demonstrationen und wirklicher Praxis lernen sie, wie man aus den billigeren Kolonialwaaren u. Fleisch gesunde, nahrhafte Mahlzeiten kocht, die für einen jeden gut genug sind.

Sie lernen auch, wie sie diese Mahlzeiten mit dem geringsten Gasverbrauch herstellen können.

Sie lernen, daß die alte Methode, Mahlzeiten auf einer heißen Platte mit mehreren Flammen zu bereiten, eine verschwenderische Methode ist.

Es wir ihnen gezeigt, wie dieselbe Mahlzeit auf einem „Composite" Range mit einer Flamme gekocht werden kann.

Auf solch einem Herd würden unsere Schulmädchenköchinnen das Fleisch in den unteren Ofen stellen, und Bröte, Wecken, Gemüse etc. in den oberen Ofen und zünden nur den einen Brenner zwischen beiden an. Die freien Brenner würden nur wenige Minuten für den Kaffee u. die Suppe gebraucht werden

„Composite" Range Nr. 18-99 mit doppelt. Oefen u. Fenster in der Ofentür.

„Composite" Ranges

Einige 50 Modelle werden in unseren Läden u. unserem großen Ausstellungssaal im Peoples Gas Building in der unteren Stadt verkauft. Die besten und sparsamsten Herde in der Welt.

The Peoples Gas Light & Coke Company

Peoples Gas Building — Telephon Randolph 4567

JOHNSON'S DRY GOODS

2038-2042 Milwaukee Ave.

Zurück ins alte Quartier mit einem vollständigen Lager von Schnittwaaren. 30 Fish Stamps frei um ein neues Buch anzufangen.

Spezielle Bargains:

Seidene Kleider für Damen — in schwarz und marineblau; Größen 34, 36 und 38; $10.00 Werte, für........ **$4.98**

Serge-Kleider für Damen; — in braun, schwarz, rot und grün; Größen 34, 36 und 38; $5 Werte, für........ **$1.19**

Cloaks für Damen — In lohfarbigen oder grauen Covert Cloths; angebrochene Größen; $6 Wert, für........ **$1.98**

Strumpfwaaren und Unterzeug für Männer — Lachsfarb. Balbriggan-Unterhemden u. -Hosen; alle Größen, 50c wert, zu........ **29c**

Union Suits für Damen — Jersey gerippt; kurze Aermel und in Knielänge — speziell, zum Preise von........ **25c**

Fein gerippte Strümpfe für Kinder — echtschwarz — in allen Größen; — speziell, das Paar für nur........ **15c**

Shirt Waists und Hauskleider für Damen — Shirt Waists für Damen; — mit ausgeschnittenem Hals und kurzen Aermeln; in allen Größen — für........ **98c**

Prachtvolle Auslage von Hauskleidern für Damen; gute Muster und Farben; alle Größen; zu **98c**, und........ **$1.48**

Agenten für Pictorial Review Schnittmuster

Lesest die „Sonntagpost".

Lokalbericht.

„Männer- und Frauenstraßen."

Unterschied zwischen Wabash Ave. u. State Str. einer- und Dearborn und Clark Str. andererseits.

E. A. Bacheldor, ein Grundeigentumsmakler und sachverständiger Abschätzer, machte gestern den Geschworenen in Richter Stughs Abteilung des Kreisgerichts einen Unterschied zwischen Wabash Ave. und State Str. auf der einen und Clark und Dearborn Str. auf der anderen Seite klar. Es handelte sich um eine Klage von Frau Potter Palmer auf $200,000 Schadenersatz gegen die Hochbahnschleifengesellschaft. Frau Potter Palmer besitzt ein Grundstück von 40 Fuß Breite an Wabash Ave. und behauptet, daß der Bau der Hochbahn in jener Straße den Wert ihres Eigentums beeinträchtigt habe. Dies zu bestätigen wurde Bacheldor aufgerufen. Er erklärte, daß das Eigentum vor dem Bau der Hochbahnschleife einen Wert von etwa $5500 den Frontfuß gehabt hätte und nachher um etwa $1500 den Frontfuß im Werte gesunken sei. In Verbindung damit sagte der Zeuge, daß Wabash Ave. und State Straße wegen der vielen Läden hauptsächlich von Frauen aufgesucht würden und daher als „Frauenstraßen" bekannt seien. In Dearborn Straße dagegen mit ihren „Office"-Gebäuden und in Clark Str. mit ihren Schankwirtschaften, Pfandleihgeschäften und dergleichen seien mehr Männer zu finden, dies seien „Männerstraßen".

Der Kientopp-Moloch.

Auch McVickers historische Kunststätte von ihm verschlungen.

Die Firma Jones, Linick & Schaeffer, welcher sämmtliche Wandelbilder- und Vaudevilletheater an State Str., von Randolph bis Van Buren, sowie das Willard-, das Wilson Ave.- und das Crowntheater gehören, hat McVickers Theater auf zwölf Jahre gepachtet und kündigt an, daß sie auch dort Wandelbilder und Vaudeville bei billigen Eintrittspreisen — 10, 20 und 30 Cents — geben wird. McVickers Theater gehört einer Gesellschaft, deren Hauptaktionär Sol Litt ist und die es vom McVickernachlaß kaufte. Der Erbauer des Hauses, J. H. McVicker, verfügte in seinem Testament, daß das Haus niemals zu etwas Anderem als zu Schauspielen höherer Gattung benutzt werden sollte.

Der Pachtvertrag mit Jones, Linick & Schaeffer ist erst nach länger als einjährigen Verhandlungen zustande gekommen; über den Pachtzins ist nichts bekannt, er soll aber sehr hoch sein. Die Bemühungen der Firma, das Theater zu bekommen, haben mit den Unterhandlungen in Verbindung gestanden, welche Klaw & Erlanger bezüglich der Erwerbung des Colonialtheaters pflegen, und die Bedeutung der Erwerbung von McVickers' liegt darin, daß sie die Stellung von Jones, Linick & Schaeffer in dem bevorstehenden Krieg mit dem „Trust", der Western Vaudeville Managers' Association, welche das Palace und das Majestic Theater hat, erheblich stärkt. Gegenwärtig gibt es im Schleifenbezirk nur ein großes Vaudevillehaus, das Great Northern, dem Trust Konkurrenz macht, wenn aber das Colonial und McVickers' noch hinzukommen, dürfte nach Ansicht von Sachkundigen ein Ratenkrieg nicht ausbleiben.

Klecker's Scherz.

Er schlug einmal fehl und kostete ihm $500.

Der Fleischer Jerry Klecker, Nr. 3607 Montrose Ave., machte sich öfter den Spaß, mit der kalten, scharfen Schneide seines Messers dem Kunden oder der Kundin unvermutet über die Hand oder den Hals zu streichen. Wenn dann das Opfer erschreckt zusammenzuckte oder zurücksprang, freute sich Klecker. Er wird sich den Scherz aber wohl nicht wieder leisten, denn gestern hat er ihn $500 gekostet. Die Sache war nämlich einmal schief gegangen, als der Fleischer sie an dem 17jährigen Willie Stock probirte. Willie sprang, als er das Messer auf der Hand führte, nach der unrechten Seite und schnitt sich die Pulsader auf. Als Folge davon wird seine Hand vielleicht dauernd verkrüppelt bleiben. Er verklagte Klecker auf $1,000 Schadenersatz, und die Geschworenen in Richter Martins Gerichtshof sprachen ihm gestern $500 zu.

Streikbeschluß.

Der Distriktsrat der Gewandmacher hat beschlossen, den Streik anzuordnen, wenn Mitglieder der „Wholesale Clothiers' Association" auf ihrer Weigerung, die geschlossene Werkstatt einzuführen, beharren. Der Beschluß wurde dadurch veranlaßt, daß am Mittwoch 400 Mann in der Fabrik von M. L. Oberndorf & Co. die Arbeit eingestellt haben. Falls der Streik, der nur die offenen Werkstätten betreffen wird, verfügt werden sollte, würden etwa 10,000 Mann feiern. In den geschlossenen Werkstätten arbeiten 14,000 Gewandmacher.

Exzelsior Park.

Der Exzelsior Park, einer der volkstümlichsten deutschen Sommergärten Chicagos, wird am kommenden Sonntag wieder eröffnet. Er wird auch in diesem Sommer der Schauplatz zahlreicher Festlichkeiten sein. Herr A. J. Schmidt, der liebenswürdige Wirt, hat zur Eröffnung ein aus Konzert, Tanz, Preiskegeln und Volksbelustigungen bestehendes Programm aufgestellt, welches sicher den Beifall der Besucher finden wird. Um 2 Uhr Nachmittags wird angefangen.

Der grössste Kleider- und Schuh-Laden ausserhalb der Stadt

Die grössten $15 Anzug-Werte
wie sie in Chicago seit Langem nicht gesehen worden sind

Wohin Ihr auch gehen mögt, werdet Ihr keine echteren Werte finden, als in einem der speziellen Continental $15 Anzüge. Die Facon ist strikt modern, die Schneiderarbeit außergewöhnlich gut und die Stoffe sind aus langen starken Fäden guter Wolle gewoben. Ihr könnt Euren gewünschten Anzug von einer großen Auswahl geschmackvoller Moden wählen und positiv $3 bis $5 sparen, wenn Ihr ihn in der Continental kauft.

$15 Continental spezieller Wert Frühjahrs-Anzug $15

Wir können es ermöglichen, Euch die niedrigsten Preise in Kleidungsstücken anzubieten, weil wir durch die niedrigere Miete außerhalb der Stadt sparen und in großen Quantitäten einkaufen.

Andere ausgezeichnete Werte zu **$10** bis **$35**.

Unsere spezielle Fenster-Ausstellung ist von Interesse für jeden Knaben

ECKE MILWAUKEE UND ASHLAND AVENUES

THE Continental CLOTHING HOUSE

Offen Dienstag, Donnerstag und Samstag Abends und Sonntags Morgens

Auf Befehl des Trustee

Verursacht durch den Tod von Ed. T. Steavens

Beginnend morgen, am Samstag, den 10. Mai, um 8:30 Uhr Vormittags,

bringen wir zum öffentlichen Verkauf das gesammte Eigentum der Steavens Clothing Co.

$95,000 Lager hochfeiner Kleider und importirter Regenröcke des verstorbenen

Edward T. Steavens von der Steavens Clothing Co.

322-324 State Str., In ihrem großem 6stöckigen Gebäude gegenüber Rothschilds Dept. Laden — Nicht inkorporirt

Alles muß positiv innerhalb 10 Tagen verkauft werden.

2000 Paar Männerhosen, wert $2.50, markirt jetzt zu........ **95c**

Oeffentliche Ankündigung Um eine endgiltige Abschließung des Nachlasses des verstorbenen Edward T. Steavens machen zu können, wurde sein ganzes Waarenlager zum Verkauf ausgelegt und wird offerirt zu........ **29 Cents am Dollar**

600 Männerhüte, bis zu $5 wert, für diesen Verkauf zu........ **95c**

Administrator-Verkauf auf Befehl des Trustee

Männerhosen

Männerhosen, alle Größen, wert $2.50 — jetzt nur........ **95c**

$3 und $4.50 feine Hosen f. Männer, für den Sonntagsgebrauch, alle die neuesten Facons, garantirt reine Wolle — wert $3.00 und $4.50 — jetzt für nur **1.45**

$5 bis $7 feine Dreß-Hosen für Männer für Sonntagsgebrauch, in Worsteds und fancy Streifen, wert $5. $6.00 und $7.00 — werden jetzt offerirt für nur **2.95**

$10 schneidergemachte Männerhosen, allerneueste Facons und importirte Stoffe, früher für $10 verkauft — Administrators Verkauf — jetzt für nur........ **3.50**

Anzüge für Männer und junge Leute

$12 feine Männeranzüge, Cheviots und schott. Plaids, wert $12.00 Administrators Preis jetzt nur........ **5.95**

$18 vorzügliche Männeranzüge, in Velour finished Cassimeres, alle Größen, wert $18.00; Administrators Preis jetzt **6.95**

$20 Seide- und Satingefütterte Dreß-Anzüge für Männer, in einfachen Checks und Streifen, wert $20; Administrators Preis. **8.25**

$27.50 schwarze Männeranzüge, in Thibets, Vicuna und unfinished Worsteds, welche sich der modernste Dresser nur wünschen kann, strikt handgeschneiderte Kleidungsstücke, wert bis 27.50; Administratorspr. **10.50**

$32.50 Männeranzüge, diese repräsentiren das Produkt der berühmtesten Fabriken und der tüchtigsten Arbeiter der Welt, durchweg seide- und satingefütt. Sie besitzen die unbrechbare Front, handgewendeten Kragen und berühmte Concave-Schultern und garantirt so gut wie die besten schneidergemachten Anzüge; wert $32.50 Administrators Preis...... **12.50**

$35 und $40 hochfeine Männeranzüge — einige von der wohlbekannten Firma Stine Bach Manufacturing Co., es sind die besten, die gemacht werden, und werden nur von den erstklassigsten Geschäften verkauft; von $35.00 bis zu $40.00 wert — Administrators Preis jetzt...... **14.50**

1,500 Männeranzüge — Dies sind die besten, die fabrizirt werden; importirte blaue Serges, handgeschneidert, Seide- und Satinfutter und nur von den besten Geschäften verkauft, wert bis $50, diesen Verkauf..... **18.50**

Regenröcke

$12.00 englische doppelte Texture Coats; wert $12.00; Administrators-Verkauf jetzt nur **5.45**

$15.00 Worsted und Cheviot Stoffe — extra gut hergestellt und positiv regendicht — wert $15.00 — jetzt für nur **7.50**

Unsere eigener Entwurf und Stoffe, groß und weit, perfektes Passen. Eine große Auswahl und ein außergewöhnlich. Bargain; gut $20.00 wert; für.......... **9.50**

Importirte Gaberdine für Männer — in allen den neuesten und ausländischen Stoffen — positiv das Beste, was gemacht wird, wert $25; jetzt nur **12.50**

400 einzelne Coats für Männer — wert bis zu $7.00 — für diesen Verkauf... **1.95**

500 fancy Westen für Männer — wert bis zu $3.00 — für diesen Verkauf **25c**

400 Männerhüte, die allerneuesten — in blau, grau und braun, wert $4.00; jetzt **1.95**

200 Norfolkanzüge für junge Männer, blau, grau und braun, wert $35; von 10.50 b. **17.50**

Laden offen jeden Abend bis 9 Uhr, Sonntag bis 1 Uhr Nachmittags

Steavens Clothing Co., 322-324 S. State Str.

Gegenüber von Rothschilds Dept. Laden, zwischen Van Buren und Jackson.